## Comunión

Sacerdote: *"Éste es el Cordero de Dios, que quita el pecado del mundo. Dichosos los invitados a la cena del Señor".* **Todos:**

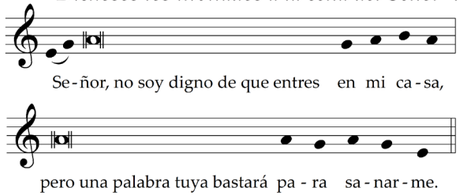


## Salmo 41: Como Busca la Cierva — Alberto Taulé

*Respuesta*

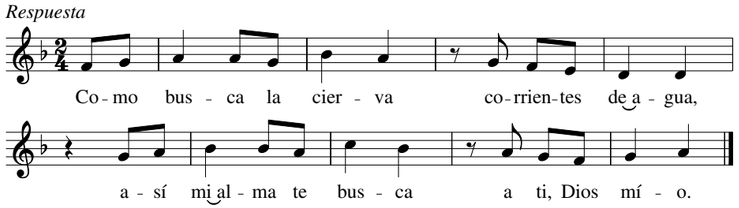


*Estrofas*

1. Mi alma tiene sed de Dios,
   mi alma tiene sed del Dios vivo:
   ¿cuándo entraré, cuándo entraré
   a ver el rostro de Dios?
2. Cómo marchaba al frente del grupo
   hacia la casa del Señor,
   entre cantos de júbilo y alabanza,
   en el bullicio de la fiesta.
3. Envía tu luz y tu verdad;
   que ellas me guíen y me conduzcan
   hasta tu monte, tu monte santo,
   hasta tu morada.
4. Que yo me acerque al altar de Dios,
   al Dios de mi alegría;
   que te dé gracias al son de la cítara,
   oh Dios, Señor, Dios mío.

Letra: Salmo 41 (42), 3. 5bcd; Salmo 42 (43), 3–4, © 1970, Comisión Episcopal Española de Liturgia.
Derechos reservados. Con las debidas licencias. Música © 1996, Centre de Pastoral Litúrgica, Barcelona.
Derechos reservados. Administradora exclusiva en EE. UU. y Canadá: OCP.

## Oración Después *de* la Comunión



# Rito *de* Conclusión

## Saludo, Bendición Sacerdotal y Despedida

## Recessional — Vayamos Jubilosos — Fernández y Arrondo

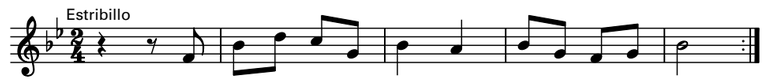


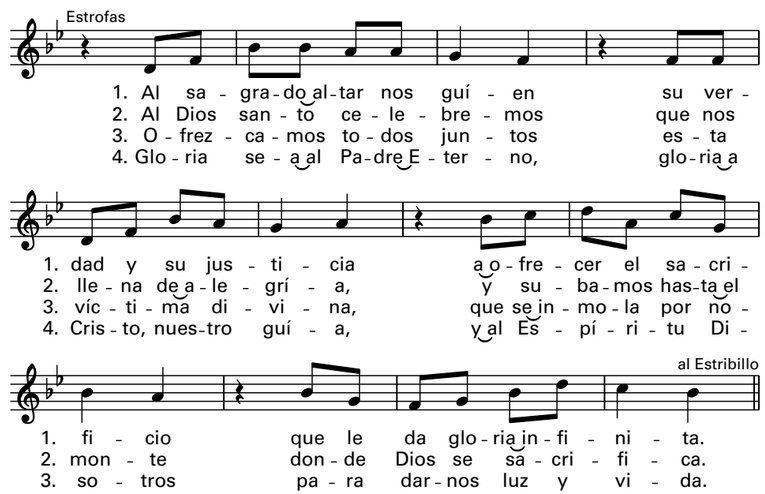


Letra: Estribillo y estrofas 1–3, A. Danoz, alt.; adapt. y estrofa 4, E. G. Arrondo.
Letra y música © 1973, Don Eusebio Goicoechea Arrondo. Obra publicada por OCP Publications.
Derechos reservados.

*Music reprinted under One License #A-716682 All rights reserved. Used with permission.*



# Cathedral Basilica *of* Saints Peter and Paul

## XXIII Domingo *del* Tiempo Ordinario

10 *de* septiembre *de* 2023

# Ritos Iniciales

## Entrada — Bendigamos al Señor — *Tradicional*

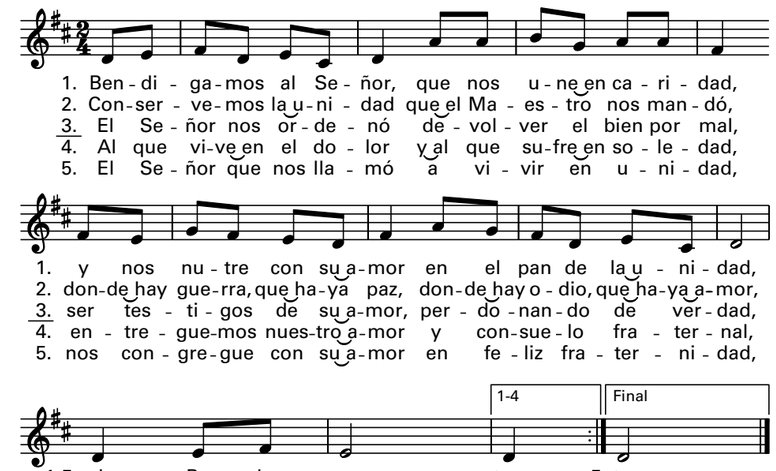


Text: Traditional. Music: Pierre de Corbeil, ca. 1190–1222.

## Señal *de* la Cruz y Saludo

## Acto Penitencial

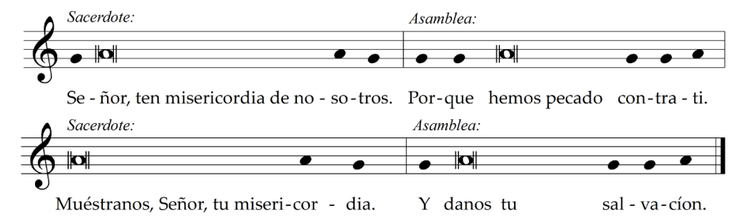


## Kýrie, Eléison — Mass *of* the Americas — Frank La Rocca

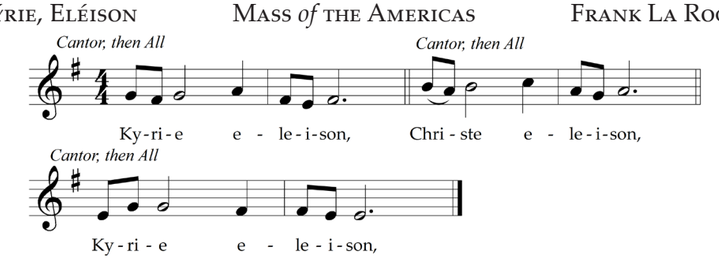

## Gloria — Misa Popular

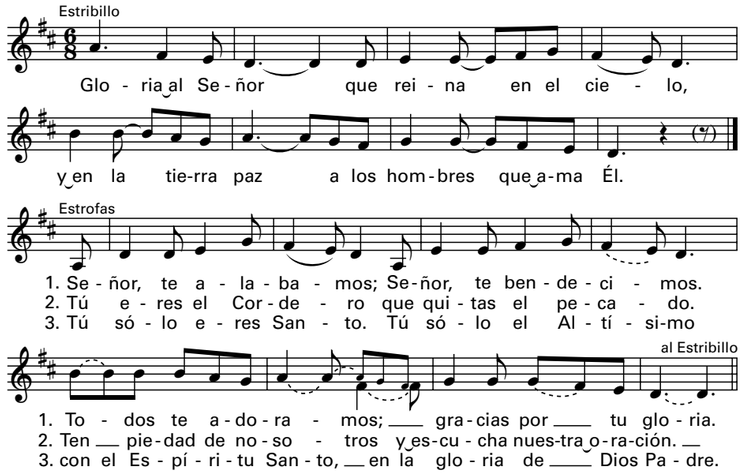


## Oración Colecta

# Liturgia *de* la Palabra

*Unidos en Cristo Página 105*

## Primera Lectura — Ezequiel 33, 7-9

*Si no amonestas al malvado, te pediré cuentas de su vida.*

## Salmo Responsorial — Salmo 94 — Manuel F. García

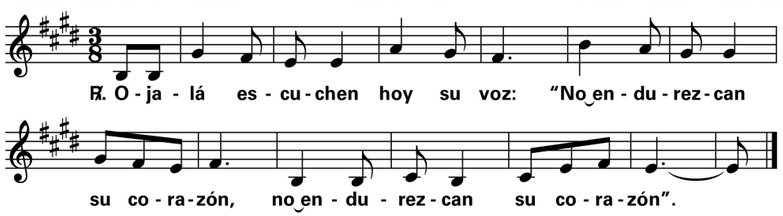


Letra © 1970, Comisión Episcopal Española de Liturgia. Derechos reservados. Con las debidas licencias.
Música © 1984, OCP. Derechos reservados.

## Segunda Lectura — Romanos 13, 8-10

*Cumplir perfectamente la ley consiste en amar.*

## Aclamacion antes *del* Evangelio — A. Gregory Murray

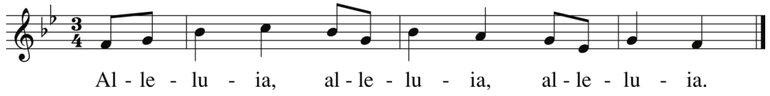


Text: Refrain trans., *Lectionary for Mass*, © 1969, 1981, 1997, ICEL; verses, *New American Bible*, © 1970, Confraternity of Christian Doctrine
Music: Michel Guimont, © 1994, 1998, GIA Publications, Inc.

*En Cristo, Dios reconciliaba al mundo con él,*
*y nos entregaba el mensaje de la reconciliación.*

## Evangelio — Mateo 16, 21-27

*El que quiera venir conmigo, que renuncie a sí mismo.*



## Homilía

## Profesión *de* Fe — *Unidos en Cristo Página 165*

## Plegaria Universal

# Liturgia Eucarística

## Preparación *del* Altar y *de* las Ofrendas

## Ofertorio — Donde Hay Amor y Caridad — Pedro Rubalcava

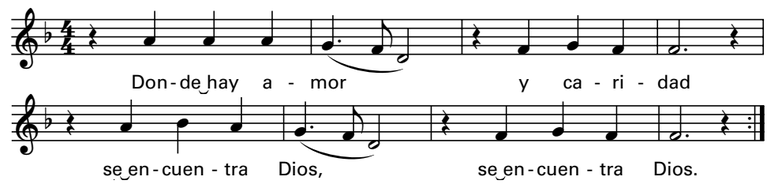


1. Tanto nos amó
que Dios su hijo nos mandó.
2. El que vive en el amor
está en Dios y Dios en él.
3. No hay más grande amor
que dar la vida por otro.
4. Ámense ustedes
como yo los amé.

Letra: De *Ubi Caritas*; Juan 3, 16; 15, 12–13; 1 Juan 4, 16.
Letra y música © 1989, OCP Publications. Derechos reservados.

Sacerdote: *" . . . para que este sacrificio, mío y de ustedes, sea agradable a Dios, Padre todopoderoso".* **Todos:**

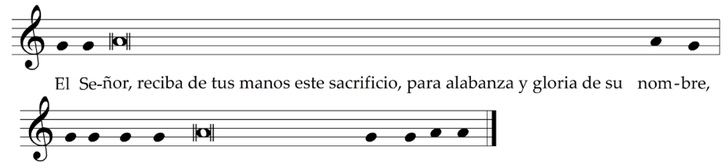


## Oración sobre las Ofrendas

## Plegaria Eucaristíca

## Sanctus — Misa *del* Pueblo Inmigrante — Bob Hurd

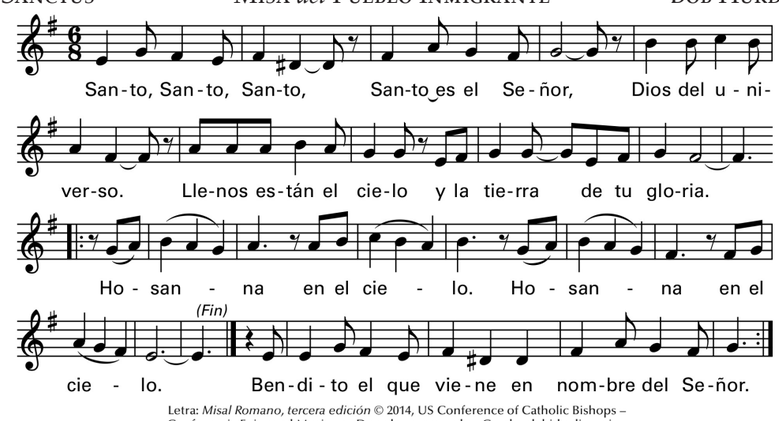


Letra: *Misal Romano, tercera edición* © 2014, US Conference of Catholic Bishops – Conferencia Episcopal Mexicana. Derechos reservados. Con las debidas licencias.
Música © 1994, 2009, Bob Hurd. Obra publicada por OCP. Derechos reservados.



## Éste es el Misterio *de* la fe — Misa *del* Pueblo Inmigrante — Bob Hurd

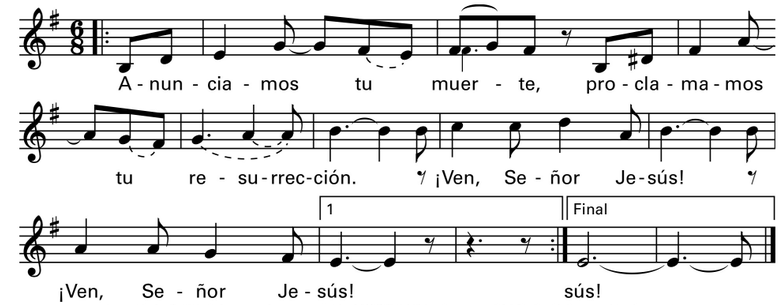


Spanish text, *Misal Romano, tercera edición* © 2014, US Conference of Catholic Bishops – Conferencia Episcopal Mexicana. All rights reserved. Used with permission. English text © 2010, ICEL. All rights reserved. Used with permission. Music © 1994, 2009, Bob Hurd. Published by OCP. All rights reserved.

## Amén — Misa *del* Pueblo Inmigrante — Bob Hurd

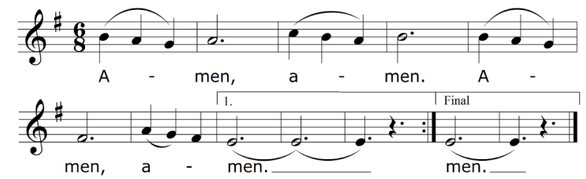


Letra: Doxología en español del *Misal Romano, tercera edición* © 2014, US Conference of Catholic Bishops – Conferencia Episcopal Mexicana. Derechos reservados. Con las debidas licencias.

## Rito *de* la Comunión

## Padrenuestro

## La Paz

## Agnus Dei/Cordero *de* Dios — Misa *de* San José — Howard Hughes

*Cantor: Cordero de Dios que quitas el pecado del mundo,*

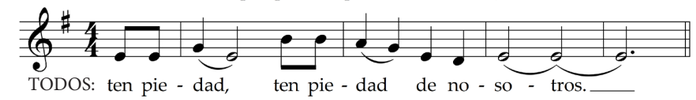


*Cantor: Cordero de Dios que quitas el pecado del mundo,*

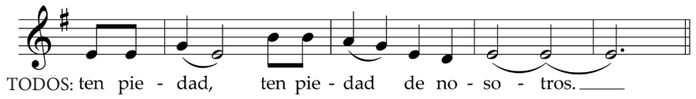


*Cantor: Cordero de Dios que quitas el pecado del mundo,*

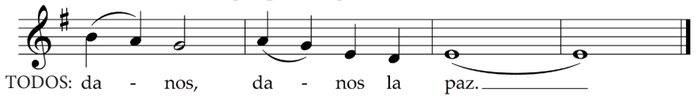


Música: *Misa de San José*, Howard Hughes, SM. © 1976, GIA Publications, Inc.