Amén — Misa Melódica — Alejandro Mejía

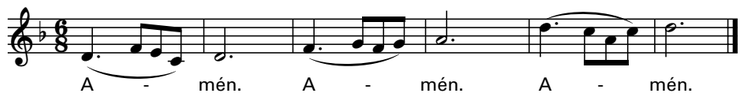

Music © 1974, Alejandro Mejía and San Pablo Comunicación. All rights reserved.
Exclusive agent in US and Canada: OCP.

Rito *de* la Comunión

Padrenuestro

La Paz

Agnus Dei/Cordero *de* Dios — Misa Melódica — Alejandro Mejía

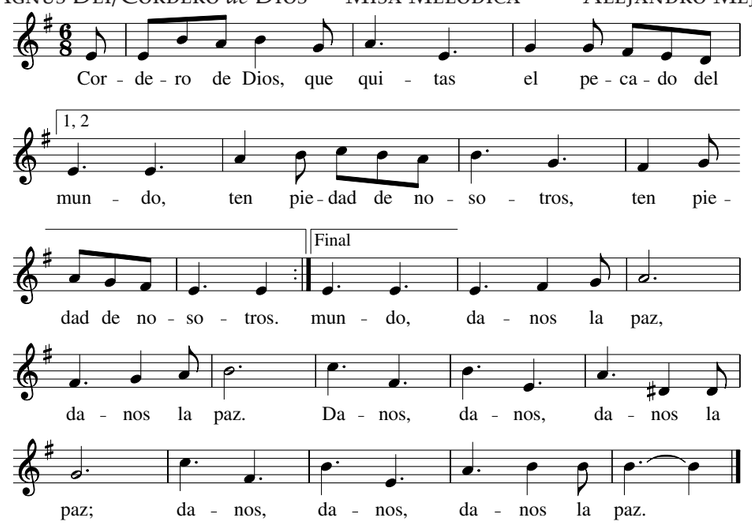

Letra: *Misal Romano* © 1975, 1991, Comisión Episcopal de Pastoral Litúrgica de la Conferencia del Episcopado Mexicano. Derechos reservados. Administradora exclusiva en EE. UU.: US Conference of Catholic Bishops. Con las debidas licencias. Música © 1974, Alejandro Mejía y San Pablo Comunicación. Derechos reservados. Administradora exclusiva en EE. UU. y Canadá: OCP.

Comunión

Sacerdote: *"Éste es el Cordero de Dios, que quita el pecado del mundo. Dichosos los invitados a la cena del Señor".* **Todos:**

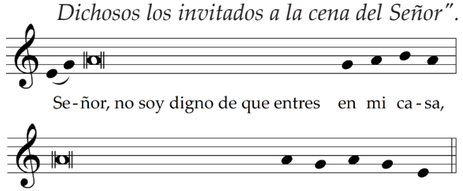

Bendito, Bendito — *Tradicional*

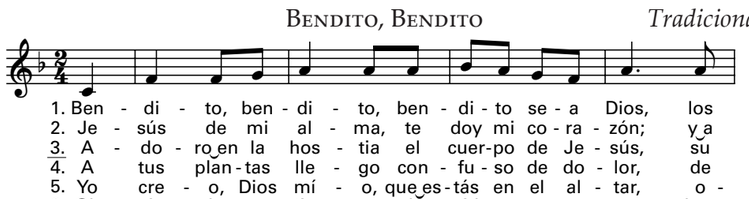

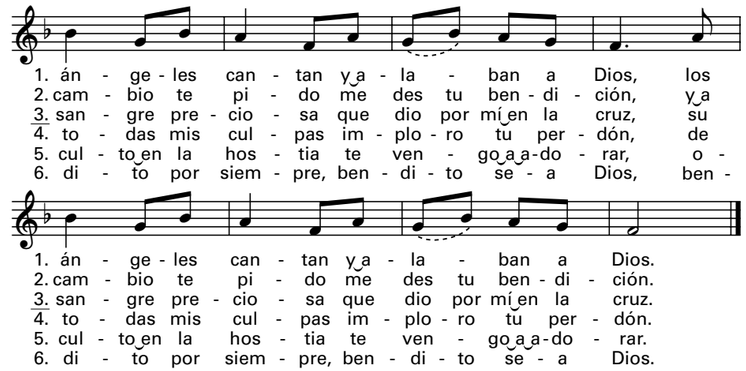

Oración Después *de* la Comunión

Rito *de* Conclusión

Saludo, Bendición Sacerdotal y Despedida

Recessional — Arriba los Corazones — *Tradicional*

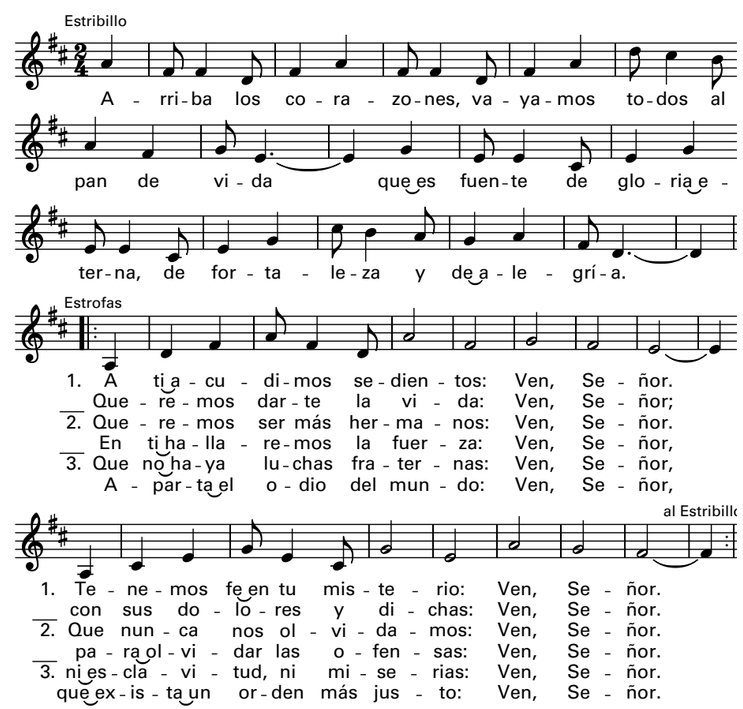

Music reprinted under One License #A-716682 All rights reserved. Used with permission.

Cathedral Basilica *of* Saints Peter and Paul

Santísima Trinidad

4 *de* junio *de* 2023

Ritos Iniciales

Entrada — Gloria Trinitario — Mario Aravena

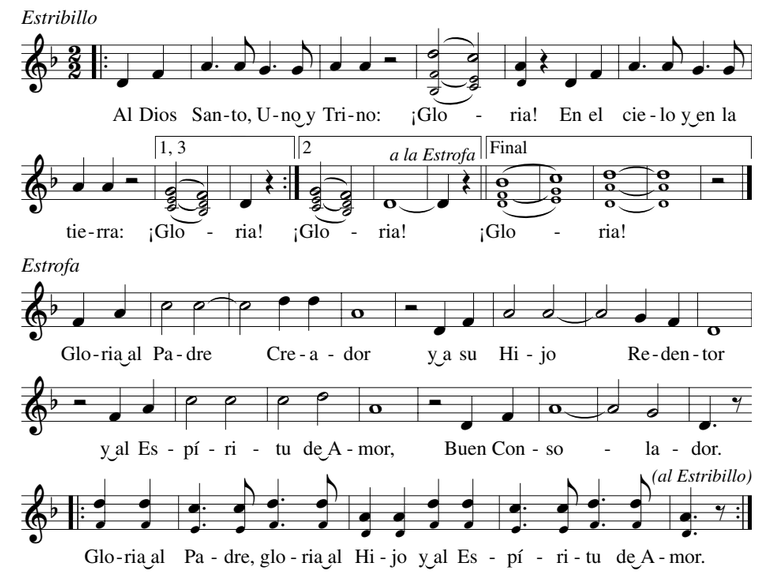

© 2003, Mario Aravena. Derechos reservados. Con las debidas licencias.

Señal *de* la Cruz y Saludo

Acto Penitencial y Kýrie, Eléison

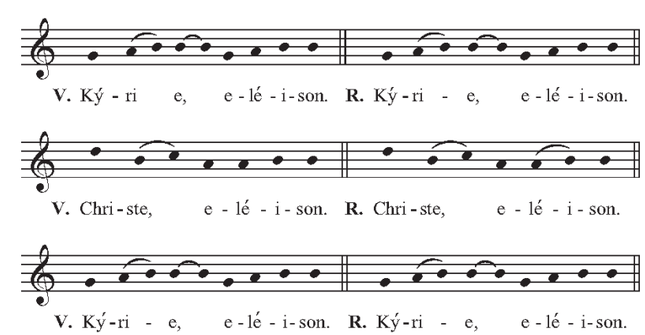

Gloria — Misa Popular

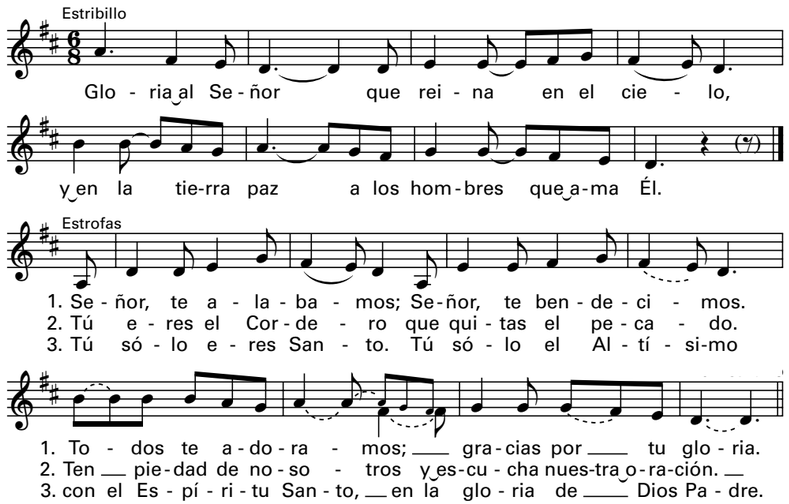

Oración Colecta

Liturgia *de* la Palabra

Unidos en Cristo Página 31

Primera Lectura — Exodo 34, 4-6. 8-9

Yo soy el Señor, el Señor Dios, compasivo y clemente.

Salmo Responsorial — Daniel 3 — Juan J. Sosa, Pbro

Bendito seas, Señor, Dios de nuestros padres,
bendito seas tu santo y glorioso nombre. *a la Respuesta 1*

Bendito seas en el templo de tu santa gloria. *a la Respuesta 2*

Bendito seas en el trono de tu reino. *a la Respuesta 3*

Bendito seas tú, que sondeas los abismos,
que te sientas sobre querubines. *a la Respuesta 4*

Bendito seas en el firmamento del cielo. *a la Respuesta 5*

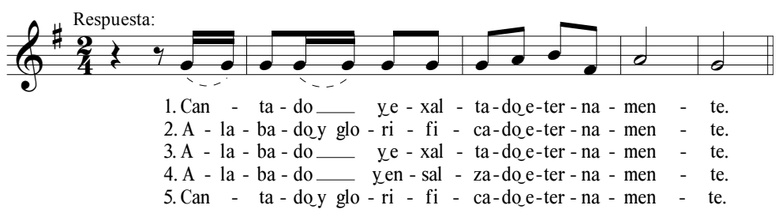

Letra © 1970, Conferencia Episcopal Española. Derechos reservados. Con las debidas licencias.
Música © 2015, Juan J. Sosa, Pbro. Obra publicada por OCP. Derechos reservados.

Segunda Lectura — 2 Corintios 13, 11-13

Que la gracia de nuestro Señor Jesucristo, el amor del Padre
y la comunión del Espíritu Santo estén siempre con ustedes.

Aclamacion antes *del* Evangelio — Michael Joncas

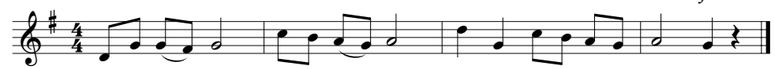

Music: *Mass for John Carroll,* Michael Joncas, © 1990, GIA Publications, Inc.

Gloria al Padre, al Hijo y al Espíritu Santo,
al Dios que es, el que era y el que ha de venir.

Evangelio — Juan 3, 16-18

Dios, envió a su Hijo al mundo para que el mundo se salvara por él.

Homilía

Profesión *de* Fe — *Unidos en Cristo Página 165*

Plegaria Universal

Liturgia Eucarística

Preparación *del* Altar y *de* las Ofrendas

Ofertorio — Ofertorio Nicaragüense — Manuel Dávila

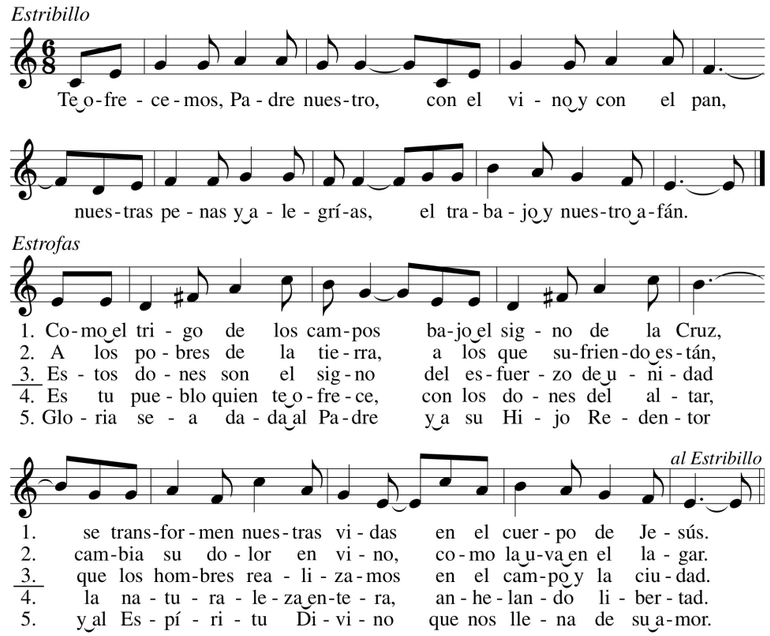

Sacerdote: *" . . . para que este sacrificio, mío y de ustedes, sea agradable a Dios, Padre todopoderoso".* **Todos:**

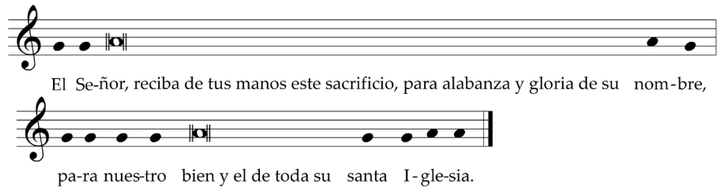

Oración sobre las Ofrendas

Plegaria Eucaristíca

Sanctus — Misa Melódica — Alejandro Mejía

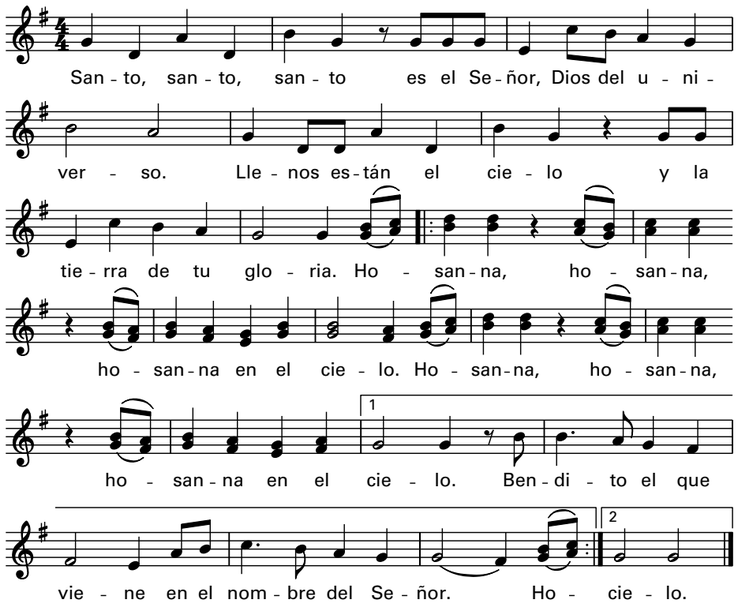

Text © 1975, 1991, Comisión Episcopal de Pastoral Litúrgica de la Conferencia del Episcopado Mexicano. All rights reserved. Sole US agent: US Conference of Catholic Bishops. Used with permission. Music © 1974, Alejandro Mejía and San Pablo Comunicación. All rights reserved. Exclusive agent in US and Canada: OCP.

Éste es el Misterio *de* la fe — Misa Melódica — Alejandro Mejía

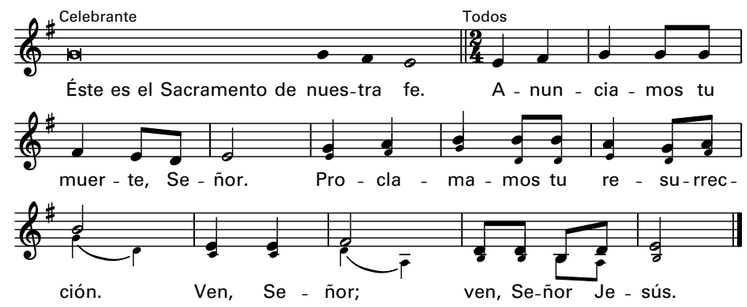

Text © 1975, 1991, Comisión Episcopal de Pastoral Litúrgica de la Conferencia del Episcopado Mexicano. All rights reserved. Sole US agent: US Conference of Catholic Bishops. Used with permission. Music © 1974, Alejandro Mejía and San Pablo Comunicación. All rights reserved. Exclusive agent in US and Canada: OCP.