Agnus Dei/Cordero *de* Dios — Misa Melódica — Alejandro Mejía

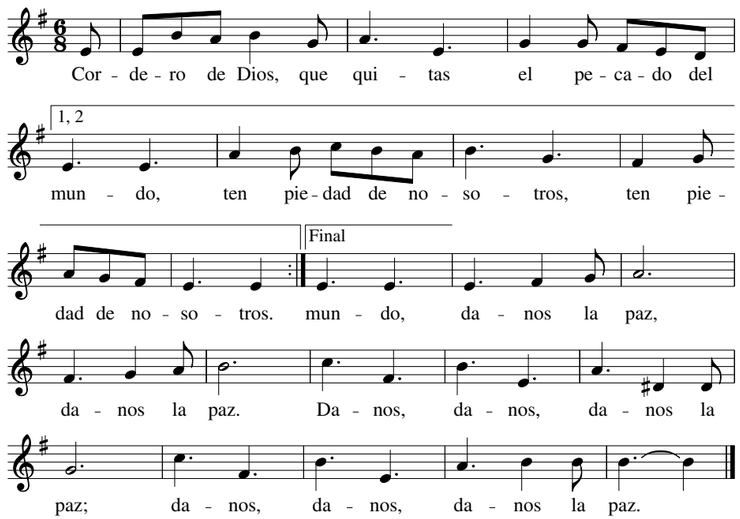

Letra: *Misal Romano* © 1975, 1991, Comisión Episcopal de Pastoral Litúrgica de la Conferencia del Episcopado Mexicano. Derechos reservados. Administradora exclusiva en EE. UU.: US Conference of Catholic Bishops. Con las debidas licencias. Música © 1974, Alejandro Mejía y San Pablo Comunicación. Derechos reservados. Administradora exclusiva en EE. UU. y Canadá: OCP.

Comunión

Sacerdote: *"Éste es el Cordero de Dios, que quita el pecado del mundo. Dichosos los invitados a la cena del Señor"*. **Todos:**

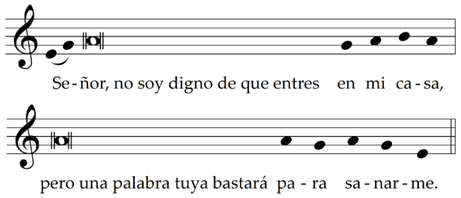

A Comer Tu Pan — Maximino Carchenilla

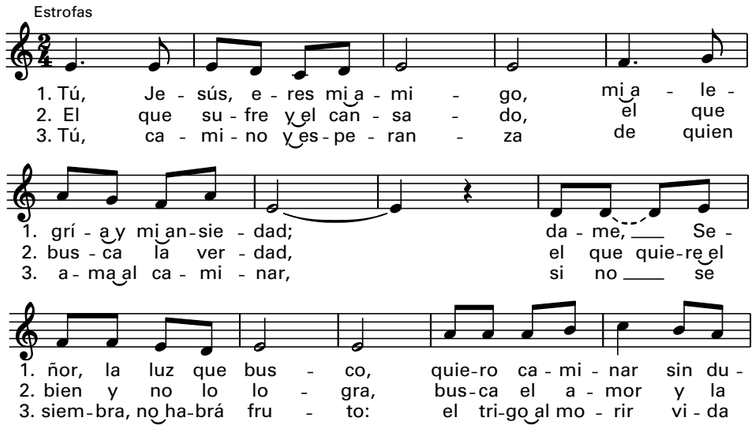

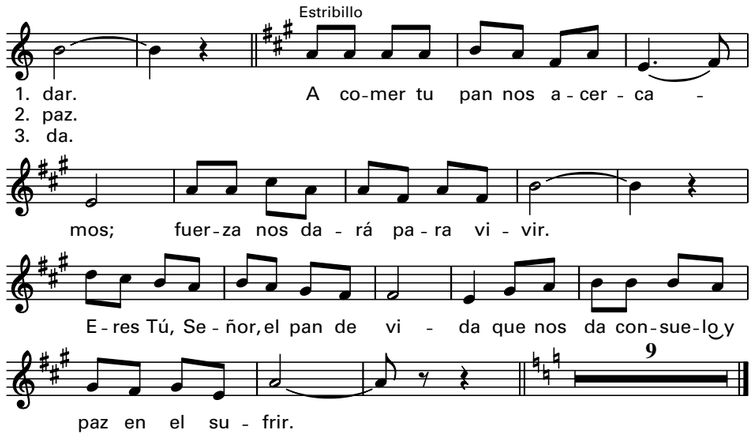

© 1973, Maximino Carchenilla. Obra publicada por OCP Publications. Derechos reservados.

Oración Después *de* la Comunión

Rito *de* Conclusión

Saludo, Bendición Sacerdotal y Despedida

Recessional — Jubilosos, Te Adoramos — HYMN TO JOY

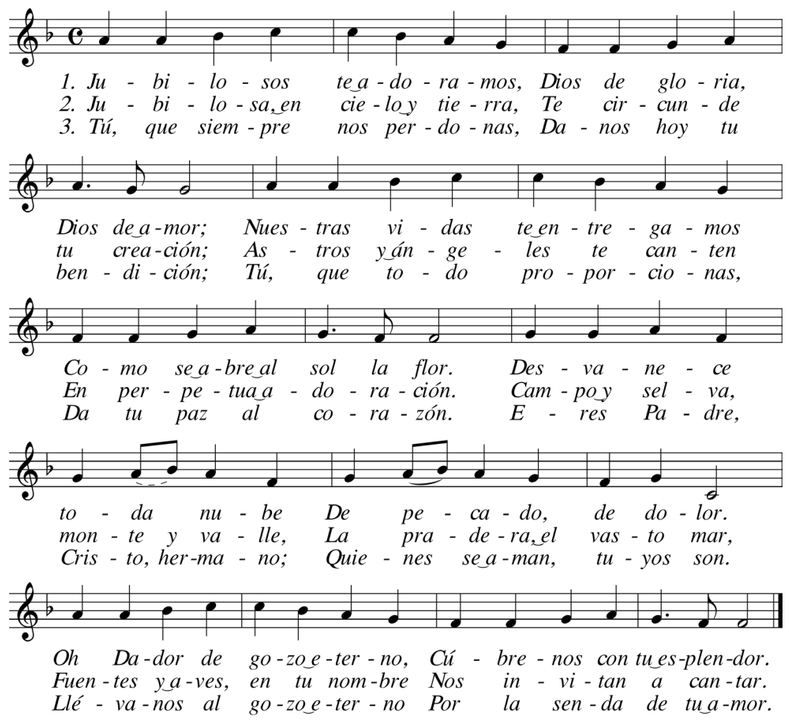

Text: Henry van Dyke, 1852–1933, alt.; tr. by Federico J. Pagura, b.1923, alt., © 1996, Abingdon Press
Tune: HYMN TO JOY, 8 7 8 7 D; arr. from Ludwig van Beethoven, 1770–1827, by Edward Hodges, 1796–1867

Music reprinted under One License #A-716682 All rights reserved. Used with permission.

Cathedral Basilica *of* Saints Peter and Paul

VI Domingo *de* Pascua
14 *de* mayo *de* 2023

Ritos Iniciales

Entrada — Mark Loria
Psalm tone, St. Meinrad

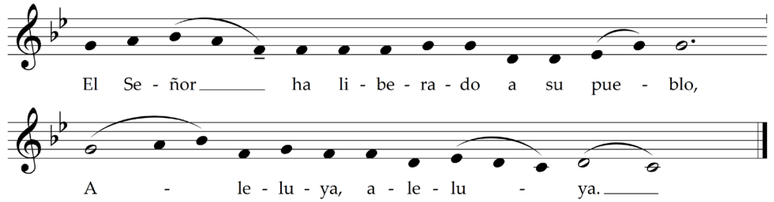

Señal *de* la Cruz y Saludo

Bendición y Aspersión *de* Agua — Misa *del* Pueblo Inmigrante — Jaime Cortez

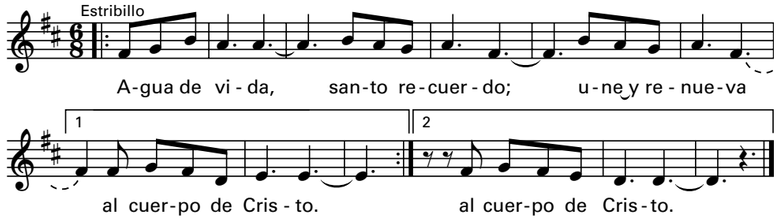

© 1994, Jaime Cortez. Obra publicada por OCP. Derechos reservados.

Gloria — Misa Popular

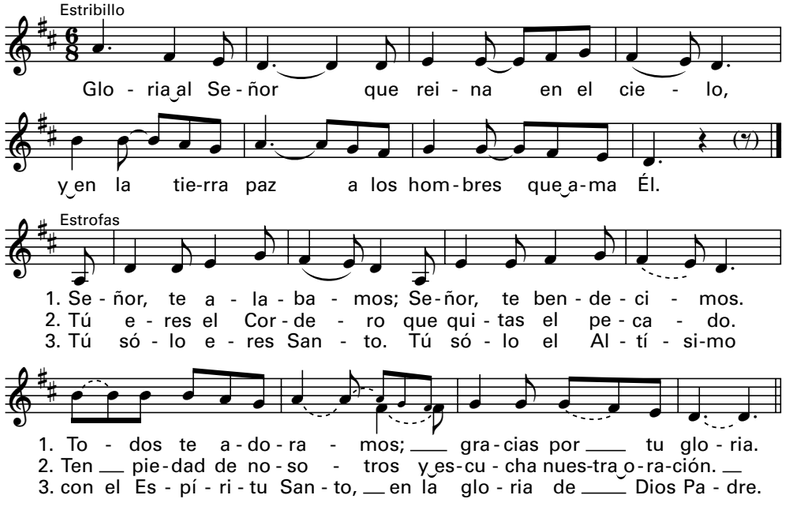

Oración Colecta

Liturgia *de* la Palabra

Unidos en Cristo, Página 145

Primera Lectura — Hechos *de* los Apóstoles 8, 5-8. 14-17

Les impusieron las manos y recibieron el Espíritu Santo.

Salmo Responsorial — Salmo 65 — Santiago Fernández

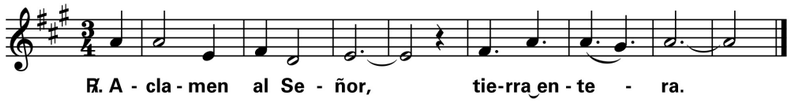

Letra © 1970, Conferencia Episcopal Española. Derechos reservados. Con las debidas licencias.
Música © 2014, Santiago Fernández. Obra publicada por OCP. Derechos reservados.

Segunda Lectura — 1 Pedro 3, 15-18

Murió en su cuerpo y resucitó glorificado.

Aclamacion antes *del* Evangelio — James Chepponis

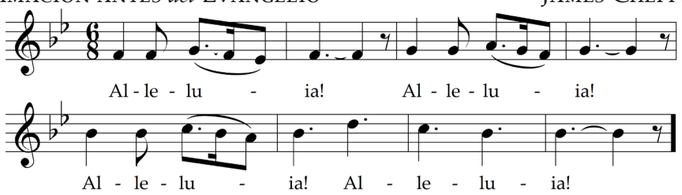

Copyright © 1984, GIA Publications, Inc.

Si alguien me ama, guardará mis palabras, dice el Señor;
y mi Padre lo amará y vendremos a él.

Evangelio — Juan 14, 15-21

Yo le rogaré al Padre y él les enviará otro Consolador.

Homilía

Profesión *de* Fe — *de* los apóstoles — *Unidos en Cristo Página 176*

Plegaria Universal

Liturgia Eucarística

Preparación *del* Altar y *de* las Ofrendas

Ofertorio — Amor Es Vida — *Tradicional*

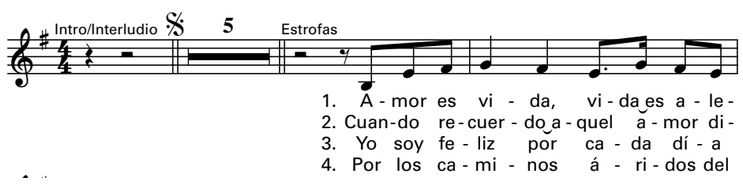

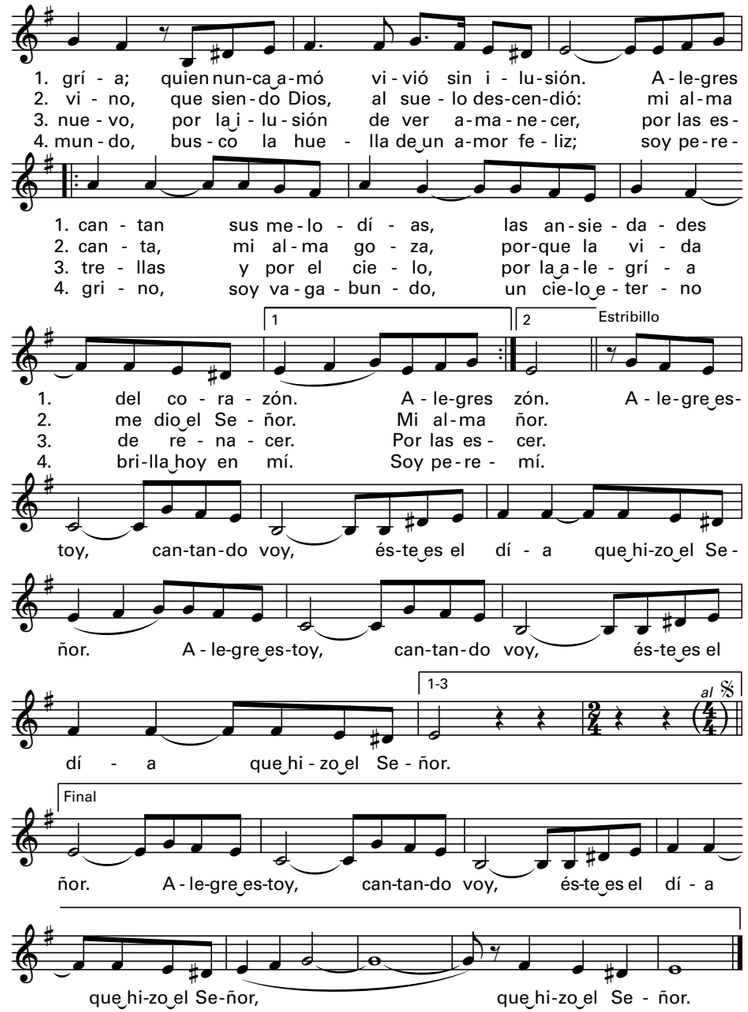

© 1980, Martín Verde Barajas y San Pablo Comunicación, SSP. Derechos reservados.
Administradora exclusiva en EE. UU.: OCP Publications.

Sacerdote: *" . . . para que este sacrificio, mío y de ustedes, sea agradable a Dios, Padre todopoderoso".* **Todos:**

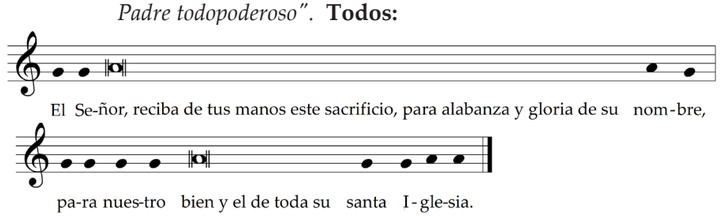

Oración sobre las Ofrendas

Plegaria Eucaristíca

Sanctus — Misa Melódica — Alejandro Mejía

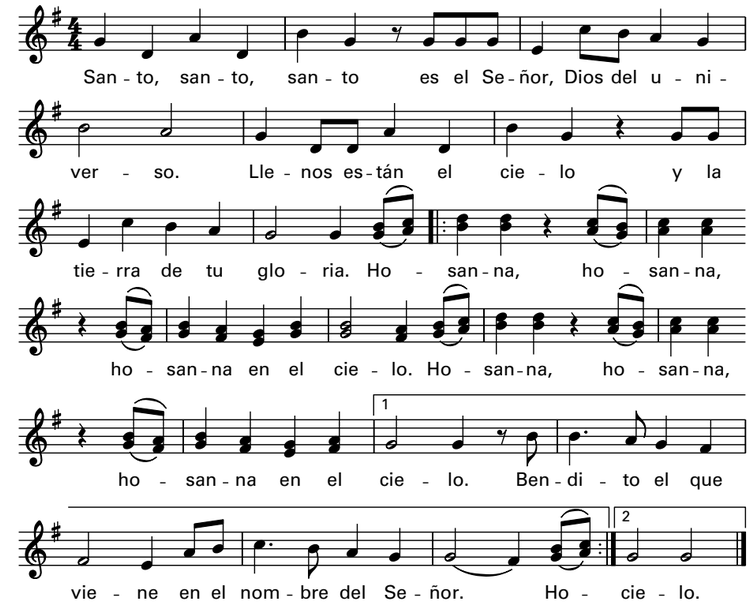

Text © 1975, 1991, Comisión Episcopal de Pastoral Litúrgica de la Conferencia del Episcopado Mexicano. All rights reserved. Sole US agent: US Conference of Catholic Bishops. Used with permission. Music © 1974, Alejandro Mejía and San Pablo Comunicación. All rights reserved. Exclusive agent in US and Canada: OCP.

Éste es el Misterio *de* la fe — Bob Hurd

Misa *del* Pueblo Inmigrante

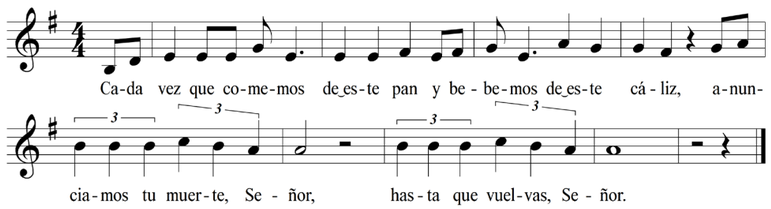

Letra: *Misal Romano, tercera edición* © 2014, US Conference of Catholc Bishops - Conferencia Episcopal Mexicana. Derechos reservados. Con las debidas licencias.
Música: *Misa del Pueblo Inmigrante*, © 1994, 2009, Bob Hurd. Obra publicada por OCP. Derechos reservados.

Amén — Misa Melódica — Alejandro Mejía

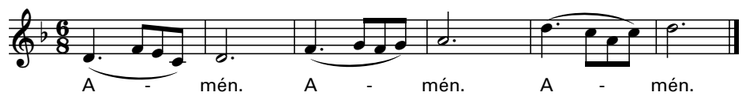

Music © 1974, Alejandro Mejía and San Pablo Comunicación. All rights reserved.
Exclusive agent in US and Canada: OCP.

Rito *de* la Comunión

Padrenuestro

La Paz