Agnus Dei/Cordero *de* Dios — Misa Melódica — Alejandro Mejía

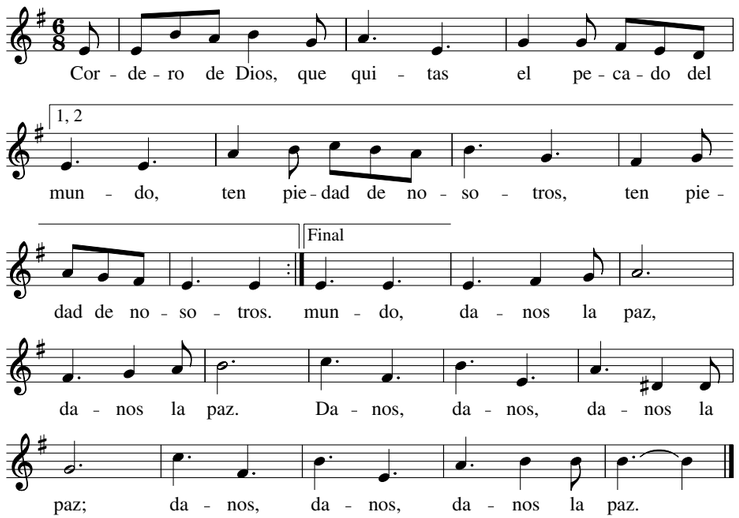

Letra: *Misal Romano* © 1975, 1991, Comisión Episcopal de Pastoral Litúrgica de la Conferencia del Episcopado Mexicano. Derechos reservados. Administradora exclusiva en EE. UU.: US Conference of Catholic Bishops. Con las debidas licencias. Música © 1974, Alejandro Mejía y San Pablo Comunicación. Derechos reservados. Administradora exclusiva en EE. UU. y Canadá: OCP.

Comunión

Sacerdote: *"Éste es el Cordero de Dios, que quita el pecado del mundo. Dichosos los invitados a la cena del Señor".* **Todos:**

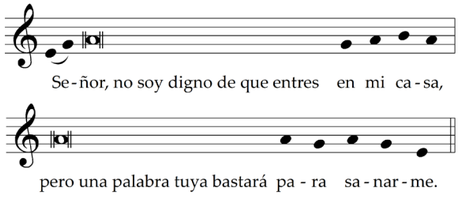

Te Conocimos al Partir el Pan — Joaquín Madurga

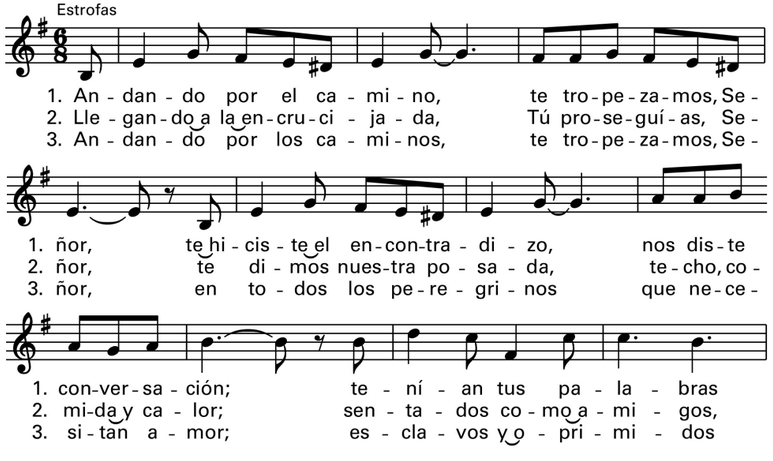

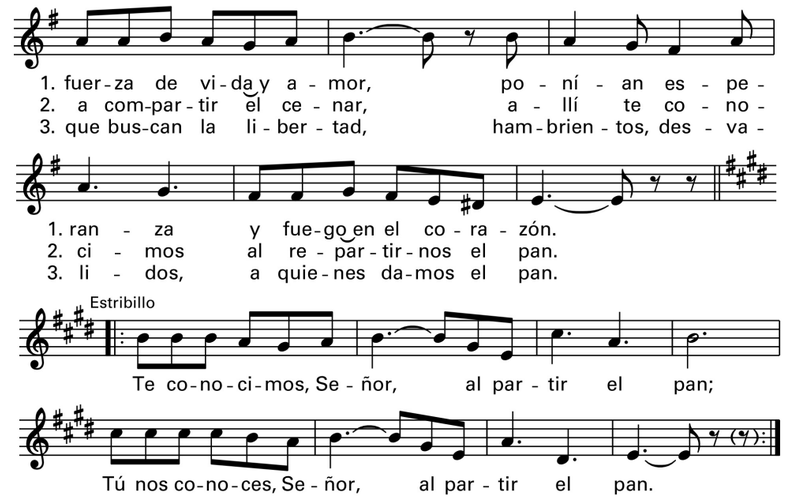

© 1979, Joaquín Madurga y San Pablo Comunicación, SSP. Derechos reservados. Administradora exclusiva en EE. UU.: OCP.

Oración Después *de* la Comunión

Rito *de* Conclusión

Saludo, Bendición Sacerdotal y Despedida

Recessional — Aleluya, el Señor Resucitó — Carlos Rosas

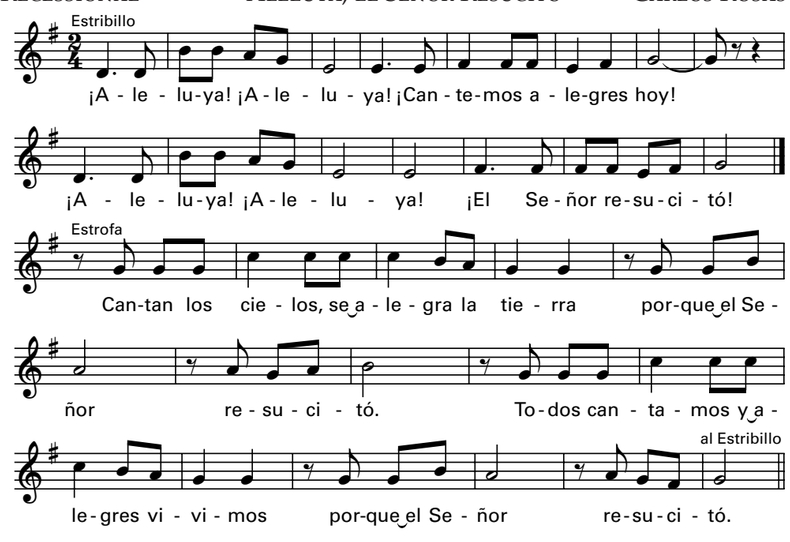

© 1977, Carlos Rosas. Obra publicada por OCP. Derechos reservados.

Music reprinted under One License #A-716682 All rights reserved. Used with permission.

Cathedral Basilica *of* Saints Peter and Paul

III Domingo *de* Pascua

23 *de* abril *de* 2023

Ritos Iniciales

Entrada — Charlene Angelini

Psalm tone, St. Meinrad

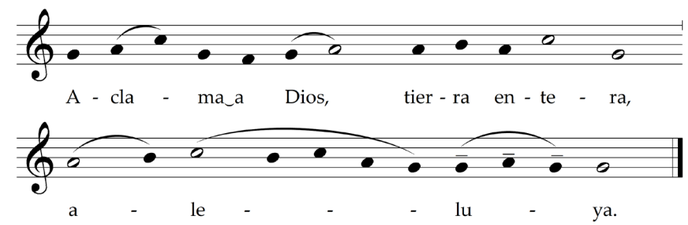

Señal *de* la Cruz y Saludo

Bendición y Aspersión *de* Agua

Misa *del* Pueblo Inmigrante — Jaime Cortez

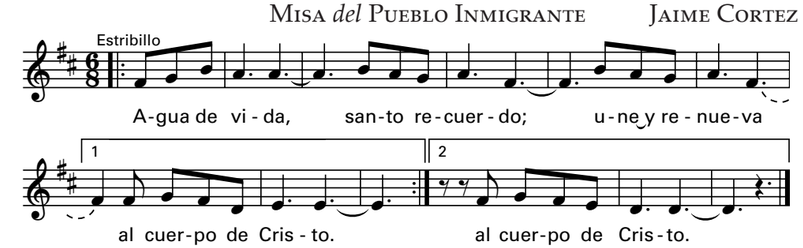

© 1994, Jaime Cortez. Obra publicada por OCP. Derechos reservados.

Gloria — Misa Popular

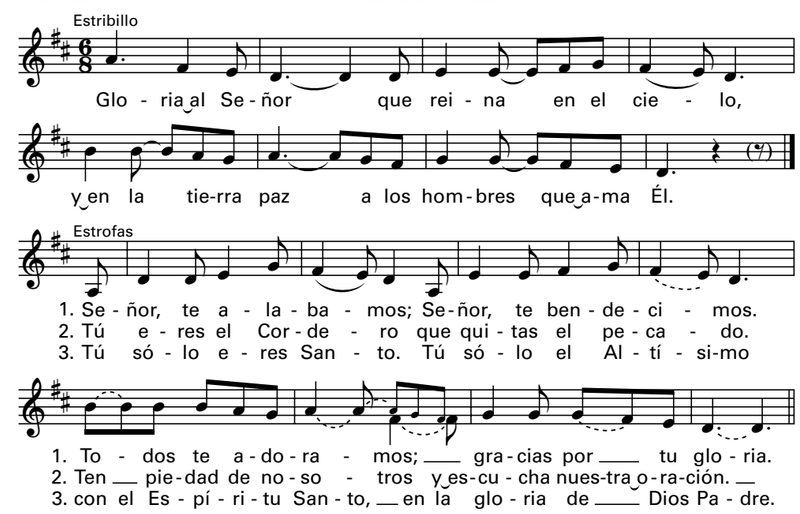

Oración Colecta

Liturgia *de* la Palabra

Unidos en Cristo, Página 131

Primera Lectura — Hechos *de* los Apóstoles 2, 14. 22-33

No era posible que la muerte lo retuviera bajo su dominio.

Salmo Responsorial — Salmo 15 — Eleazar Cortés

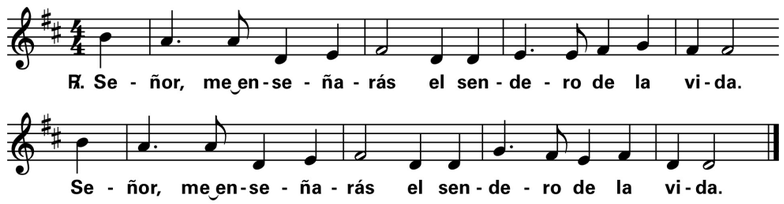

Letra © 1970, Comisión Episcopal Española de Liturgia. Derechos reservados. Con las debidas licencias.
Música © 2000, Eleazar Cortés. Obra publicada por OCP. Derechos reservados.

Segunda Lectura — 1 Peter 1, 17-21

Ustedes han sido rescatados con la sangre preciosa de Cristo, el cordero sin mancha.

Aclamacion antes *del* Evangelio — James Chepponis

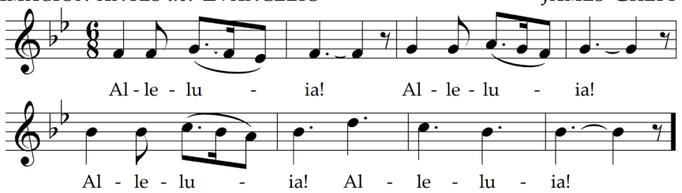

Copyright © 1984, GIA Publications, Inc.

Señor, Jesús, explícanos las Escrituras;
haznos sentir arder nuestro corazón cuando nos hablas.

Evangelio — Lucas 24, 13-35

Lo reconocieron al partir el pan.

Homilía

Profesión *de* Fe — *de* los apóstoles — *Unidos en Cristo Página 176*

Plegaria Universal

Liturgia Eucarística

Preparación *del* Altar y *de* las Ofrendas

Ofertorio — Con Devoto Anhelo — ADORO TE DEVOTE

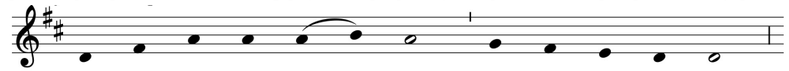

1. Con de - vo - to an - he - lo ven - go a ti, Se - ñor.
2. Vis - ta, tac - to y gus - to po - co nos val - drán;
3. Si en la Cruz se o - cul - ta tu di - vi - ni - dad,
4. Sin ver las he - ri - das, que To - más mi - ró,
5. Pan que nos re - cuer - das del Se - ñor la cruz;
6. So - mos pe - ca - do - res, oh Se - ñor Je - sús;
7. Si en el Pan y el Cá - liz hoy o - cul - to es - tás,

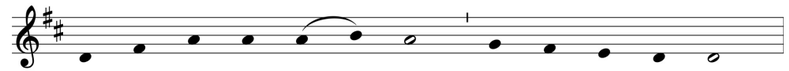

1. Ha - cia ti me lle - van fe, pie - dad y a - mor.
2. mas la fe nos di - ce que pre - sen - te es - tás.
3. a - quí no a - pa - re - ce ni tu hu - ma - ni - dad.
4. Dios y Se - ñor mí - o te con - fie - so yo.
5. Pan que das al hom - bre nue - va vi - da y luz.
6. y po - drás sal - var - nos so - la - men - te tú.
7. pue - da al fin sin ve - los con - tem - plar tu faz

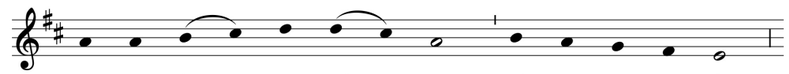

1. Tu gran - de - za o - cul - ta quie - ro con - tem - plar
2. En la san - ta Ce - na tu pa - la - bra o - bró
3. Am - bas con - fe - san - do pí - do - te per - dón
4. Haz que ca - da dí - a crez - can más en mí
5. Quien de ti se nu - tre ya no mo - ri - rá
6. Lá - ve - nos tu san - gre de to - da mal - dad;
7. y que de tu glo - ria to - do el res - plan - dor

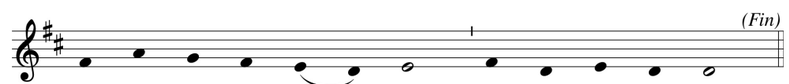

1. ba - jo las es - pe - cies del vi - no y del pan.
2. es - te gran pro - di - gio dig - no de tu a - mor.
3. por to - das mis cul - pas, co - mo el buen la - drón.
4. la fe, la es - pe - ran - za y el a - mor a ti.
5. y la luz e - ter - na lo trans - for - ma - rá.
6. San - gre que re - di - me a la hu - ma - ni - dad.
7. go - ce e - ter - na - men - te jun - to a ti, Se - ñor.

Letra: 11 11 11 11; Santo Tomás de Aquino, 1224–1274, alt.; tr. al español, desconocido.
Música: ADORO TE DEVOTE; canto gregoriano, modo V; *Paris Procesionale*, 1697.

Sacerdote: *" . . . para que este sacrificio, mío y de ustedes, sea agradable a Dios, Padre todopoderoso".* **Todos:**

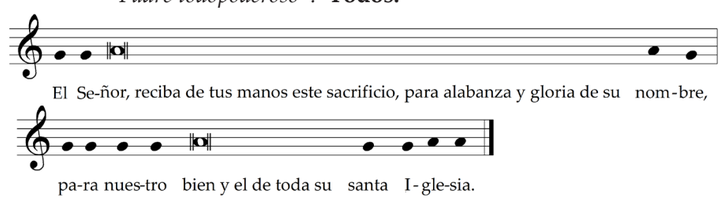

Oración sobre las Ofrendas

Plegaria Eucaristíca

Sanctus — Misa Melódica — Alejandro Mejía

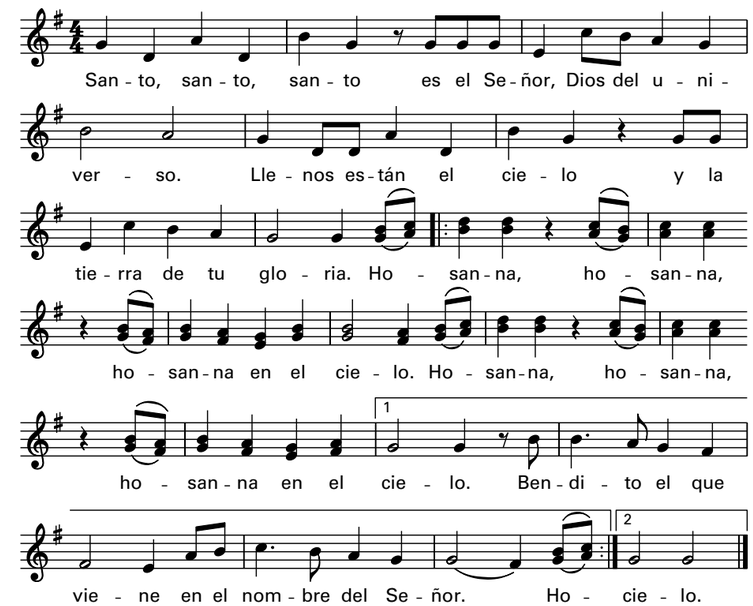

Text © 1975, 1991, Comisión Episcopal de Pastoral Litúrgica de la Conferencia del Episcopado Mexicano. All rights reserved. Sole US agent: US Conference of Catholic Bishops. Used with permission. Music © 1974, Alejandro Mejía and San Pablo Comunicación. All rights reserved. Exclusive agent in US and Canada: OCP.

Éste es el Misterio *de* la fe — Bob Hurd

Misa *del* Pueblo Inmigrante

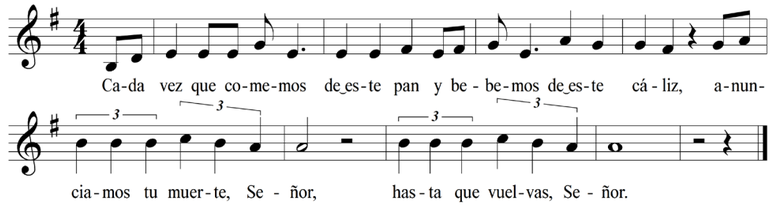

Letra: *Misal Romano, tercera edición* © 2014, US Conference of Catholc Bishops - Conferencia Episcopal Mexicana. Derechos reservados. Con las debidas licencias.
Música: *Misa del Pueblo Inmigrante*, © 1994, 2009, Bob Hurd. Obra publicada por OCP. Derechos reservados.

Amén — Misa Melódica — Alejandro Mejía

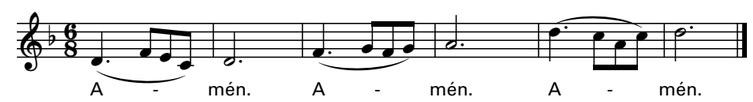

Music © 1974, Alejandro Mejía and San Pablo Comunicación. All rights reserved.
Exclusive agent in US and Canada: OCP.

Rito *de* la Comunión

Padrenuestro

La Paz