Agnus Dei/Cordero *de* Dios — Alejandro Mejía

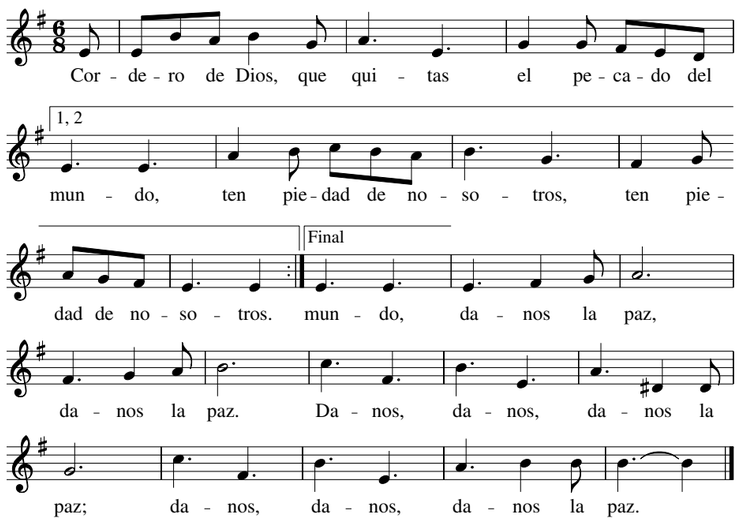

Letra: *Misal Romano* © 1975, 1991, Comisión Episcopal de Pastoral Litúrgica de la Conferencia del Episcopado Mexicano. Derechos reservados. Administradora exclusiva en EE. UU.: US Conference of Catholic Bishops. Con las debidas licencias. Música © 1974, Alejandro Mejía y San Pablo Comunicación. Derechos reservados. Administradora exclusiva en EE. UU. y Canadá: OCP.

Comunión — Arriba los Corazones — *Tradicional*

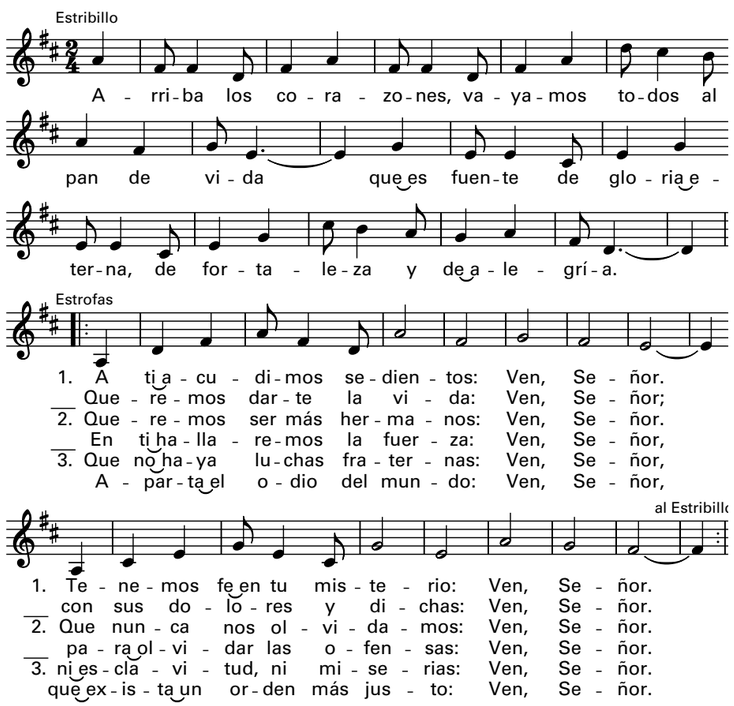

Oración Después *de* la Comunión

Rito *de* Conclusión

Saludo, Bendición Sacerdotal y Despedida

Recessional — Alabaré — M. J. Alonso y J. Pagán

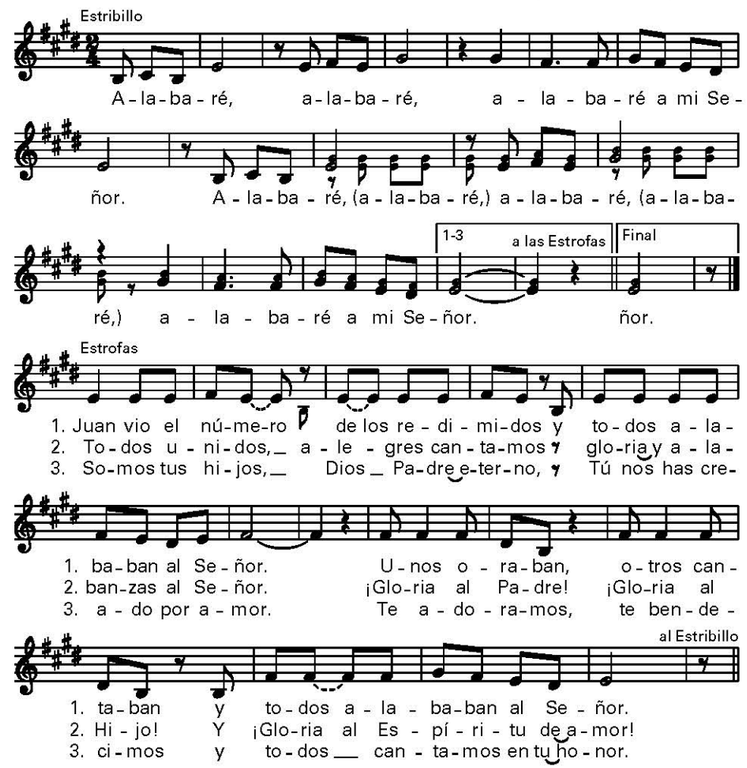

Letra: Basada en Apocalipsis 7, 4. 9–12.
Letra y música © 1979, Manuel José Alonso y José Pagán. Obra publicada por OCP. Derechos reservados.

Music reprinted under One License #A-716682 All rights reserved. Used with permission.

Cathedral Basilica *of* Saints Peter and Paul

Santísima Trinidad
16 *de* junio *de* 2019

Ritos Iniciales

Entrada — Gloria Trinitario — Mario Arawana

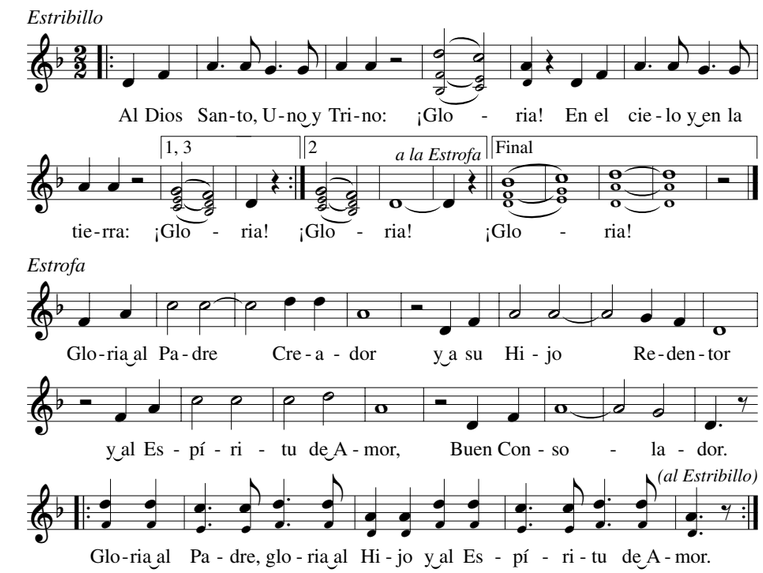

© 2003, Mario Aravena. Derechos reservados. Con las debidas licencias.

Señal *de* la Cruz y Saludo

Acto Penitencial

Sacerdote: Kyrie, eleison. **Todos: Kyrie, eleison**
Sacerdote: Christe, eleison. **Todos: Christe, eleison.**
Sacerdote: Kyrie, eleison. **Todos: Kyrie, eleison.**

Gloria — Misa Popular

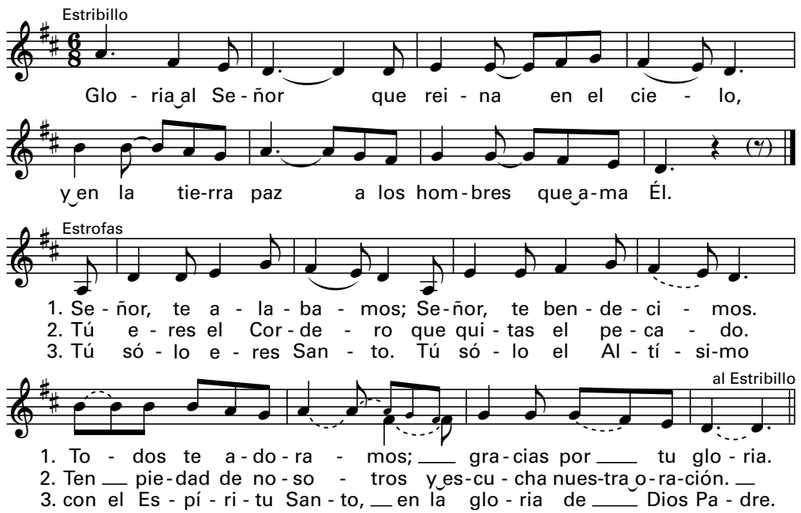

Oración Colecta

Liturgia *de* la Palabra

Unidos en Cristo Página 43

Primera Lectura — Proverbios 8, 22-31

Antes de que existiera la tierra, la sabiduría ya había sido engendrada.

Salmo Responsorial — Salmo 8 — F. Palazón y D. Cols

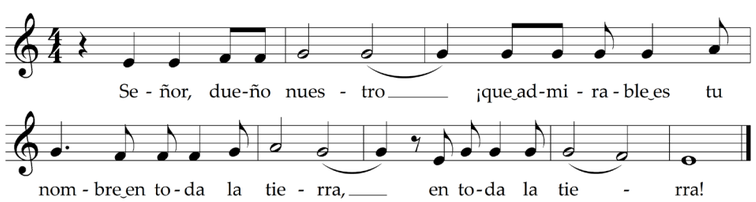

Letra © 1970, Conferencia Episcopal Española. Derechos reservados. Con las debidas licencias.
Música de la respuesta © 1986, 2000, Francisco Palazón. Derechos reservados. Administradora exclusiva en Norteamérica: OCP.

Segunda Lectura — Romanos 5, 1-5

Vayamos a Dios por Cristo mediante el amor que nos ha infundido el Espíritu Santo.

Aclamacion antes *del* Evangelio — James Chepponis

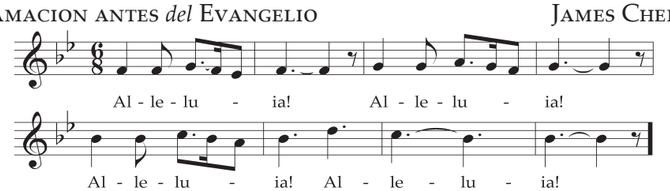

Gloria al Padre, al Hijo y al Espíritu Santo,
al Dios que es, que era y que ha de venir.

Evangelio — Juan 16, 12-15

Todo lo que tiene el Padre es mío.
– El Espíritu recibirá de mí lo que les vaya comunicando a ustedes.

Homilía

Profesión *de* Fe — *Unidos en Cristo Página 12*

Plegaria Universal

Liturgia Eucarística

Preparación *del* Altar y *de* las Ofrendas

Ofertorio — Bendito, Bendito — *Tradicional*

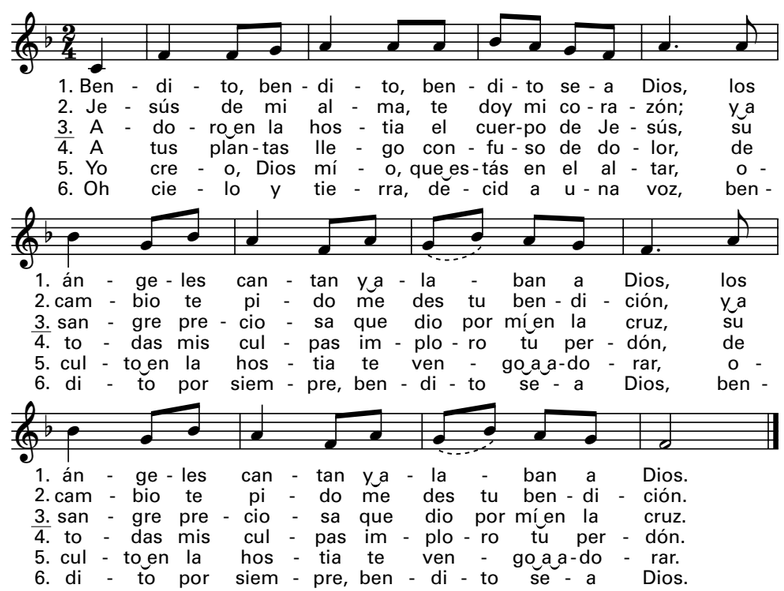

Oración sobre las Ofrendas

Plegaria Eucaristíca

Sanctus — Misa Melódica — Alejandro Mejía

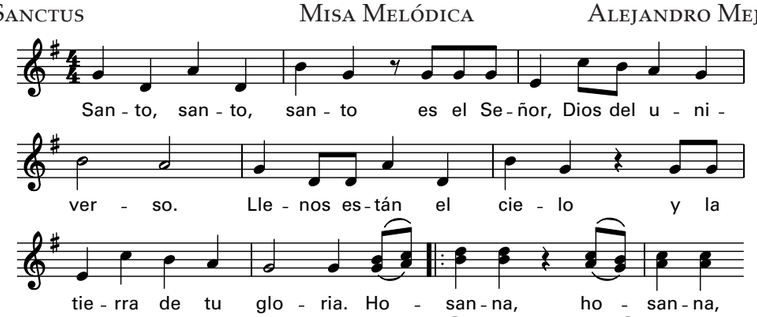

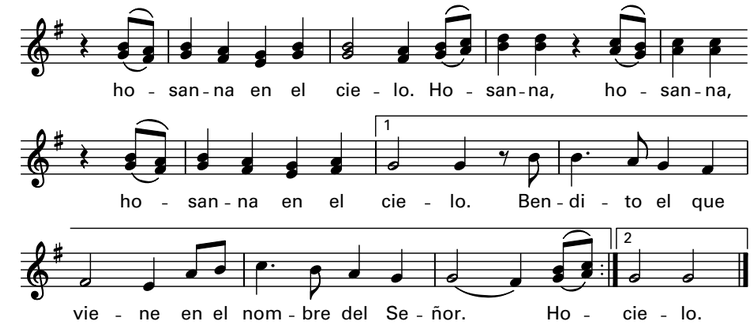

Text © 1975, 1991, Comisión Episcopal de Pastoral Litúrgica de la Conferencia del Episcopado Mexicano. All rights reserved. Sole US agent: US Conference of Catholic Bishops. Used with permission. Music © 1974, Alejandro Mejía and San Pablo Comunicación. All rights reserved. Exclusive agent in US and Canada: OCP.

Éste es el Misterio *de* la fe — Bob Hurd

Misa *del* Pueblo Inmigrante

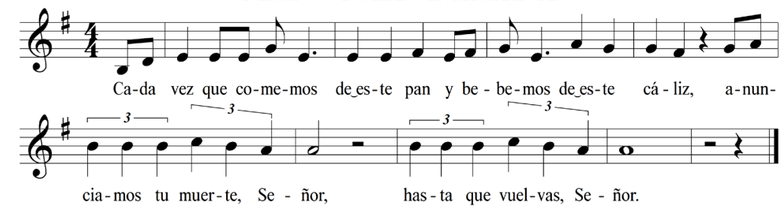

Letra: *Misal Romano, tercera edición* © 2014, US Conference of Catholic Bishops - Conferencia Episcopal Mexicana. Derechos reservados. Con las debidas licencias.
Música: *Misa del Pueblo Inmigrante*, © 1994, 2009, Bob Hurd. Obra publicada por OCP. Derechos reservados.

Amén — Misa Melódica — Alejandro Mejía

Music © 1974, Alejandro Mejía and San Pablo Comunicación. All rights reserved. Exclusive agent in US and Canada: OCP.

Rito *de* la Comunión

Padrenuestro

La Paz