Amén — Misa Melódica — Alejandro Mejía

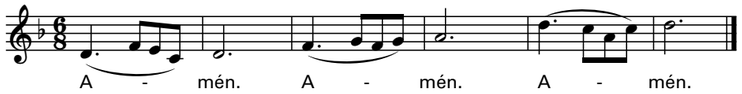

Music © 1974, Alejandro Mejía and San Pablo Comunicación. All rights reserved.
Exclusive agent in US and Canada: OCP.

Rito *de* la Comunión

Padrenuestro

La Paz

Agnus Dei/Cordero *de* Dios — Alejandro Mejía

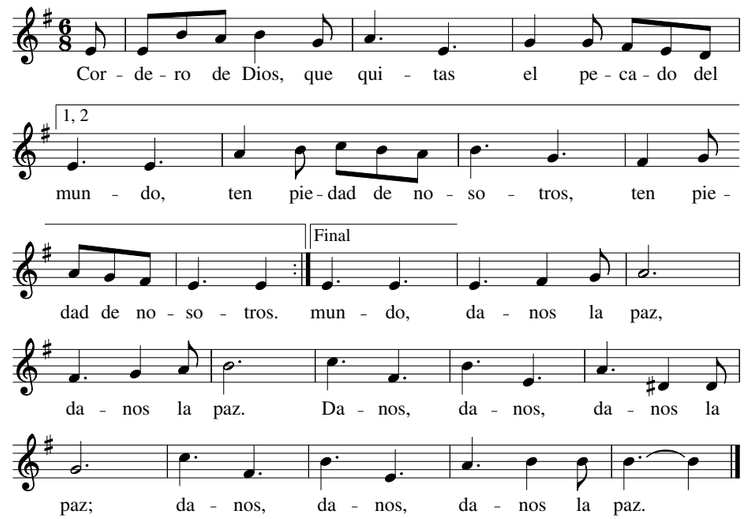

Letra: *Misal Romano* © 1975, 1991, Comisión Episcopal de Pastoral Litúrgica de la Conferencia del Episcopado Mexicano. Derechos reservados. Administradora exclusiva en EE. UU.: US Conference of Catholic Bishops. Con las debidas licencias. Música © 1974, Alejandro Mejía y San Pablo Comunicación. Derechos reservados. Administradora exclusiva en EE. UU. y Canadá: OCP.

Comunión — Te Conocimos al Partir el Pan — Joaquín Madurga

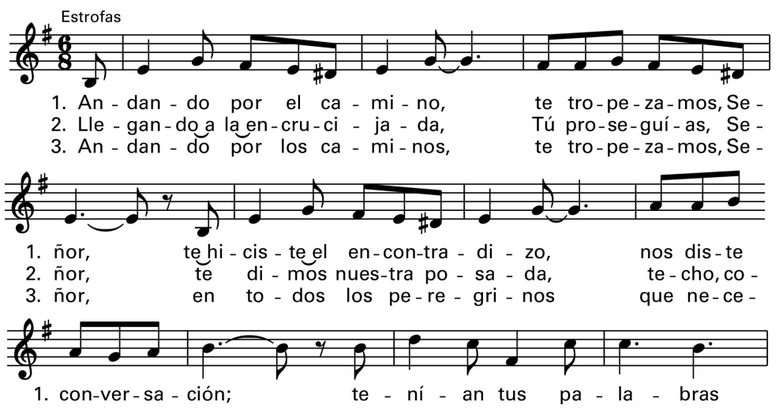

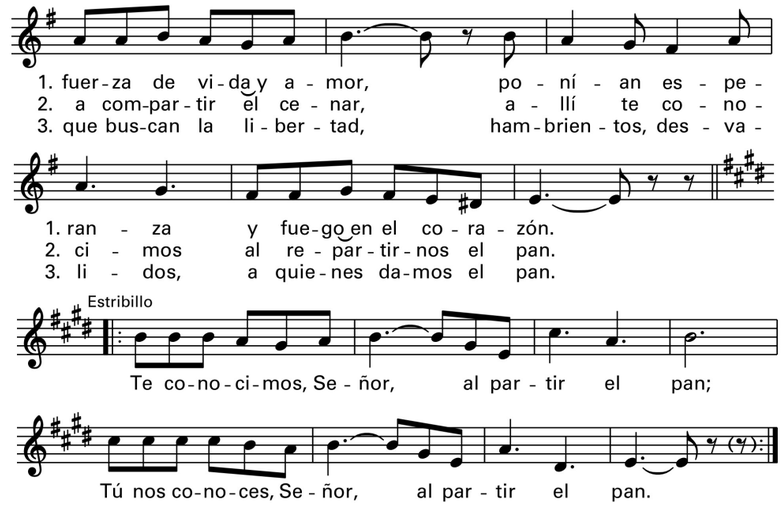

© 1979, Joaquín Madurga y San Pablo Comunicación, SSP. Derechos reservados.
Administradora exclusiva en EE. UU.: OCP.

Oración Después *de* la Comunión

Rito *de* Conclusión

Saludo, Bendición Sacerdotal y Despedida

Salida — Aleluya, el Señor Resucitó — Carlos Rosas

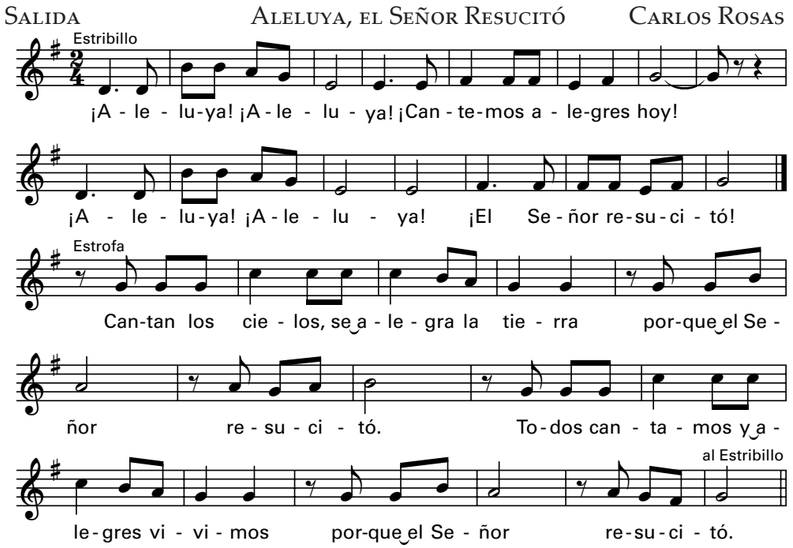

© 1977, Carlos Rosas. Obra publicada por OCP. Derechos reservados.

Music reprinted under One License #A-716682 All rights reserved. Used with permission.

Cathedral Basilica *of* Saints Peter and Paul

III Domingo *de* Pascua

5 *de* mayo *de* 2019

Ritos Iniciales

Entrada — Resucitó — Kiko Argüello

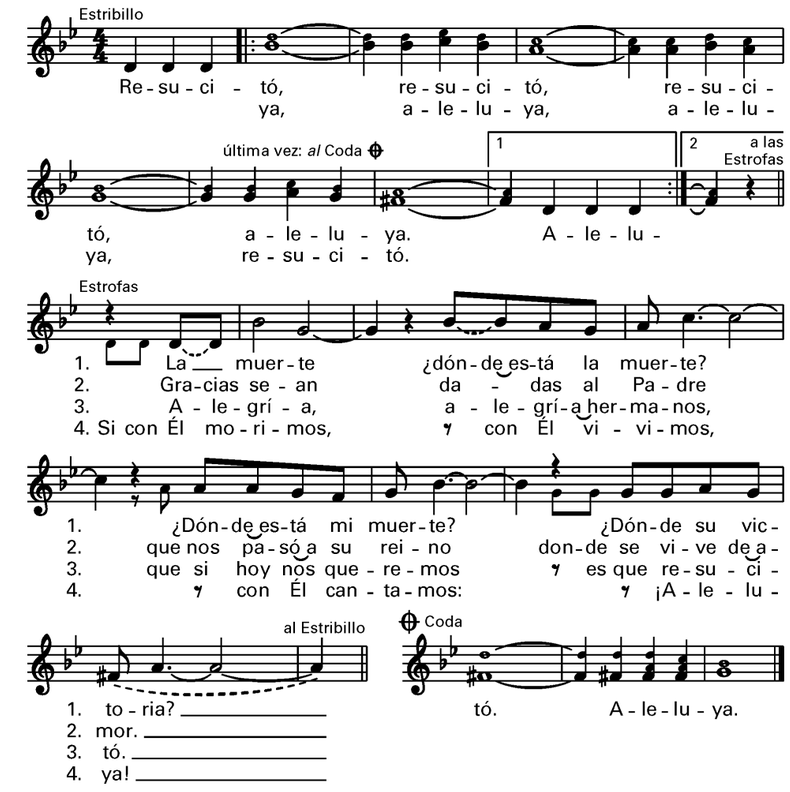

© 1972, Francisco (Kiko) Gómez Argüello. Obra publicada por OCP. Derechos reservados.

Señal *de* la Cruz y Saludo

Acto Penitencial

Sacerdote: Kyrie, eleison. **Todos: Kyrie, eleison**
Sacerdote: Christe, eleison. **Todos: Christe, eleison.**
Sacerdote: Kyrie, eleison. **Todos: Kyrie, eleison.**

Gloria — Misa Popular

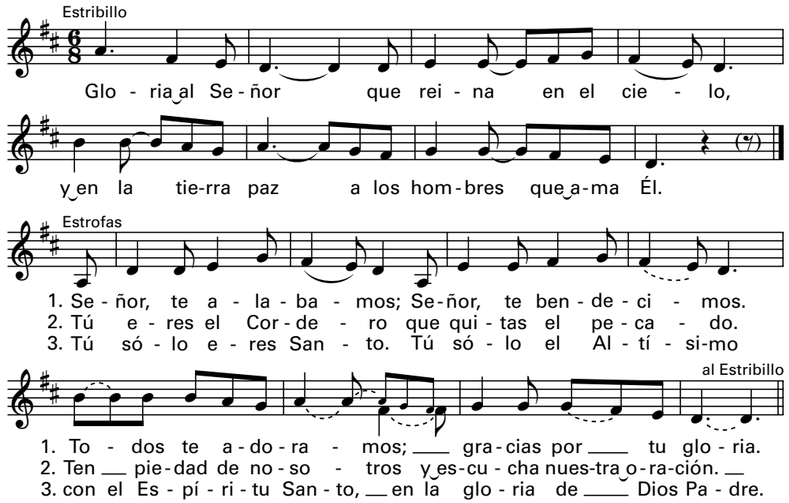

Oración Colecta

Liturgia *de* la Palabra

Unidos en Cristo Página 157

Primera Lectura — Hechos *de* los Apóstoles 5, 27-32. 40-41

Nosotros somos testigos de todo esto y también lo es el Espíritu Santo.

Salmo Responsorial — Salmo 29 — Mary Frances Reza

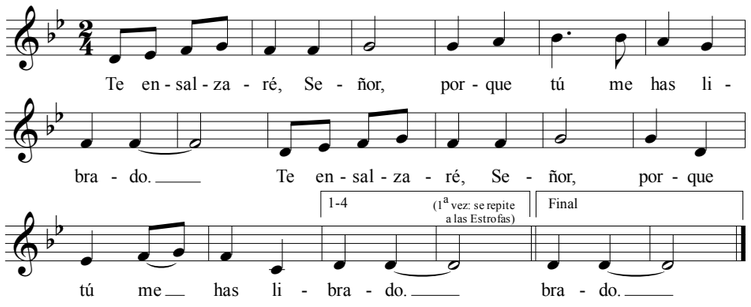

Letra en español © 1970, Conferencia Episcopal Española. Derechos reservados. Con las debidas licencias.
Música © 1998, Mary Frances Reza. Obra publicada por OCP. Derechos reservados.

Segunda Lectura — Apocalipsis 5, 11-14

Digno es el Cordero, que fue inmolado, de recibir el poder y la riqueza.

Aclamacion antes *del* Evangelio — James Chepponis

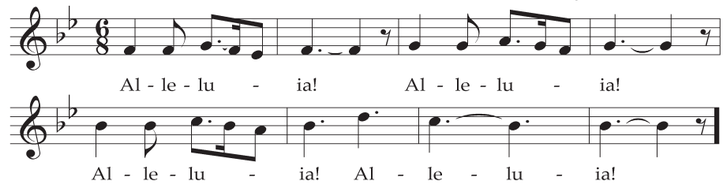

Copyright © 1984, GIA Publications, Inc.

Ha resucitado Cristo, que creó todas las cosas
y se compadeció del género humano.

Evangelio — Juan 21, 1-19

Jesús tomó el pan y el pescado y se los dio a los discípulos.

Homilía

Profesión *de* Fe (*de* los apóstoles) *Unidos en Cristo Página 13*

Plegaria Universal

Liturgia Eucarística

Preparación *del* Altar y *de* las Ofrendas

Ofertorio — Pescador *de* Hombres — Cesáreo Gabaráin

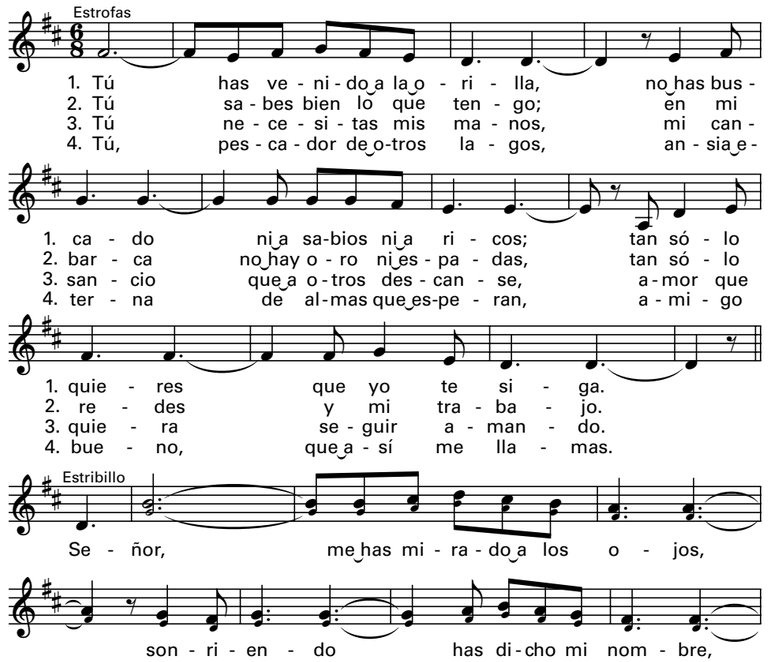

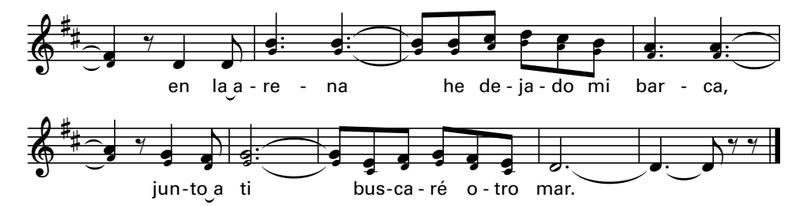

© 1979, Cesáreo Gabaráin. Obra publicada por OCP. Derechos reservados.

Oración sobre las Ofrendas

Plegaria Eucaristíca

Sanctus — Misa Melódica — Alejandro Mejía

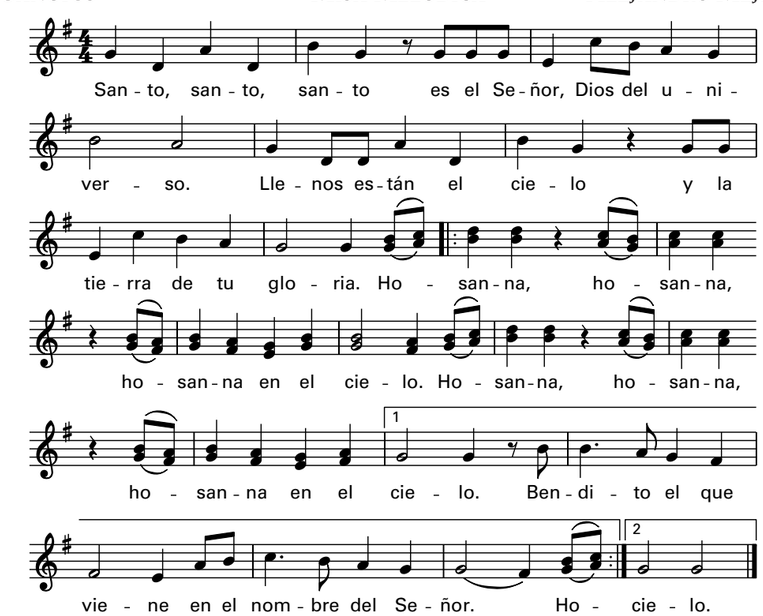

Text © 1975, 1991, Comisión Episcopal de Pastoral Litúrgica de la Conferencia del Episcopado Mexicano. All rights reserved. Sole US agent: US Conference of Catholic Bishops. Used with permission. Music © 1974, Alejandro Mejía and San Pablo Comunicación. All rights reserved. Exclusive agent in US and Canada: OCP.

Éste es el Misterio *de* la fe — Bob Hurd

Misa *del* Pueblo Inmigrante

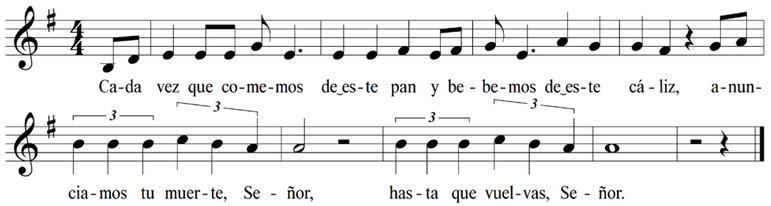

Letra: *Misal Romano, tercera edición* © 2014, US Conference of Catholc Bishops - Conferencia Episcopal Mexicana. Derechos reservados. Con las debidas licencias.
Música: *Misa del Pueblo Inmigrante*, © 1994, 2009, Bob Hurd. Obra publicada por OCP. Derechos reservados.