Comunión — arr. Charlene Angelini

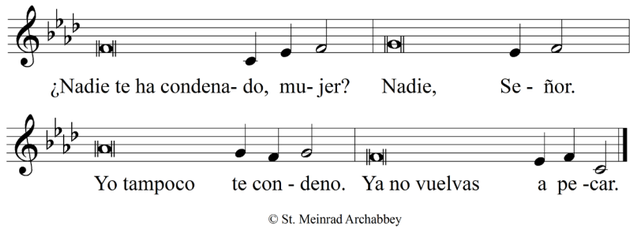

© St. Meinrad Archabbey

Oración Después *de* la Comunión

Rito *de* Conclusión

Saludo, Bendición Sacerdotal y Despedida

Salida — Dios No Quiere la Muerte — Cesáreo Gabaráin

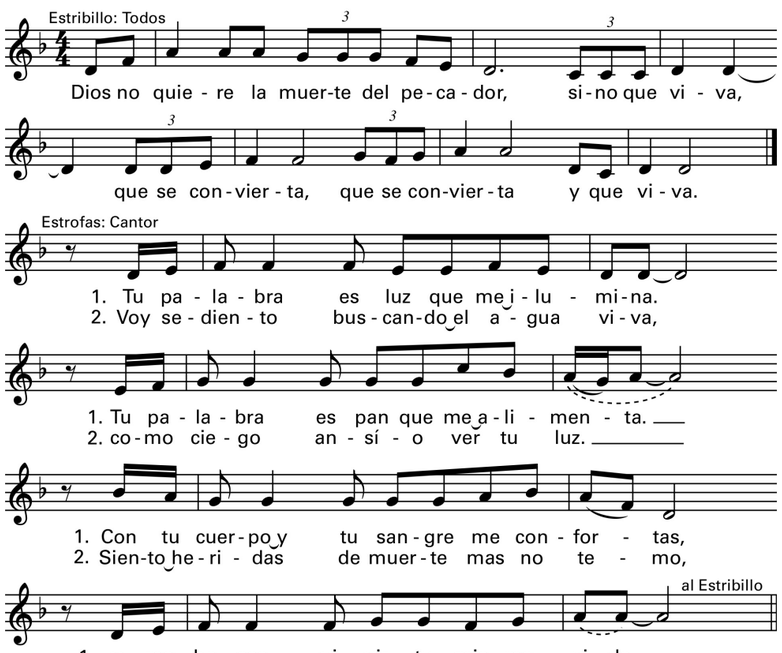

© 1989, Cesáreo Gabaráin. Published by OCP. All rights reserved.

Music reprinted under One License #A-716682 All rights reserved. Used with permission.

Cathedral Basilica *of* Saints Peter and Paul

V Domingo *de* Cuaresma

7 de abril *de* 2019

Ritos Iniciales

Entrada — Aquí Estamos, Señor — Mauricio Centeno

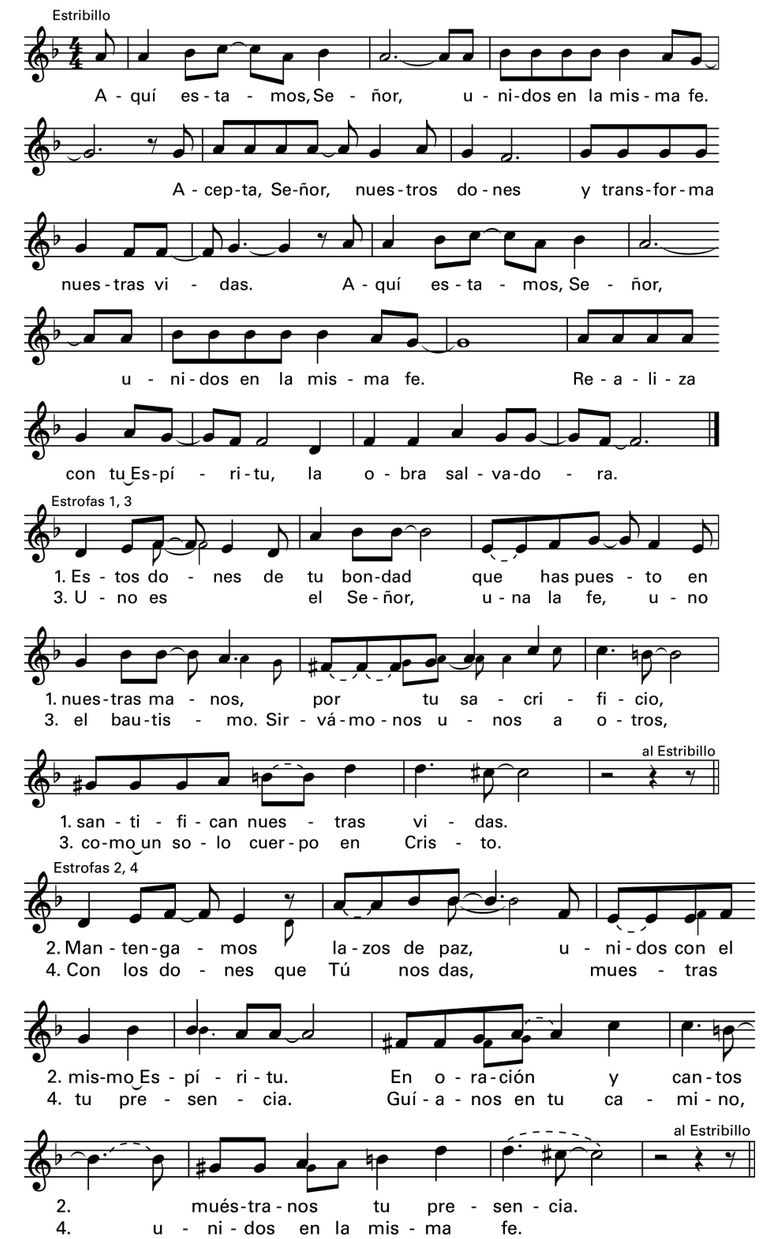

© 1999, Mauricio Centeno. Published by OCP. All rights reserved.

Señal *de* la Cruz y Saludo

Acto Penitencial — *Unidos en Cristo Página 5*

Kyrie — *Chant*

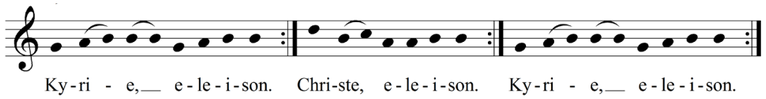

Oración Colecta

Liturgia *de* la Palabra

Unidos en Cristo Página 193

Primera Lectura — Isaías 43, 16-21

Yo realizaré algo nuevo y daré de beber a mi pueblo.

Salmo Responsorial — Salmo 125 — Palazón y Cols

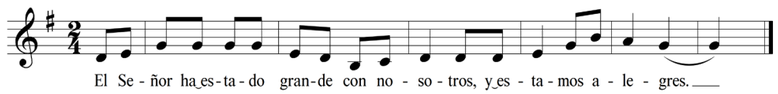

Letra © 1970, Conferencia Episcopal Española. Derechos reservados. Con las debidas licencias.
Música de la respuesta © 1986, 1999, Francisco Palazón. Derechos reservados. Administradora exclusiva en Norteamérica: OCP.

Segunda Lectura — Filipenses 3,7-14

Todo lo considero como basure, con tal de asemejarme a Cristo en su muerte.

Aclamacion antes *del* Evangelio — Juan A. Sosa

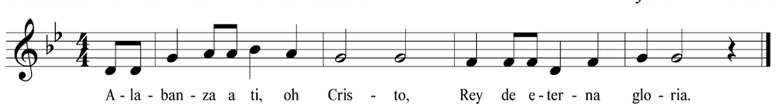

Ahora, dice el Señor, vuelvan a mí de todo corazón,
porque soy bondadoso y compasivo.

Evangelio — Juan 8, 1-11

Aquel de ustedes que no tenga pecado, que le tire la primera piedra.

Homilía

Profesión *de* Fe — *de* los apóstoles — *Página 13*

Plegaria Universal — Peter M. Kolar

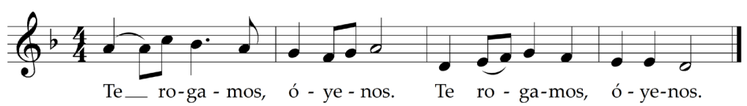

Liturgia Eucarística

Preparación *del* Altar y *de* las Ofrendas

Ofertorio — Padre Eterno, Perdóname — Estela García López

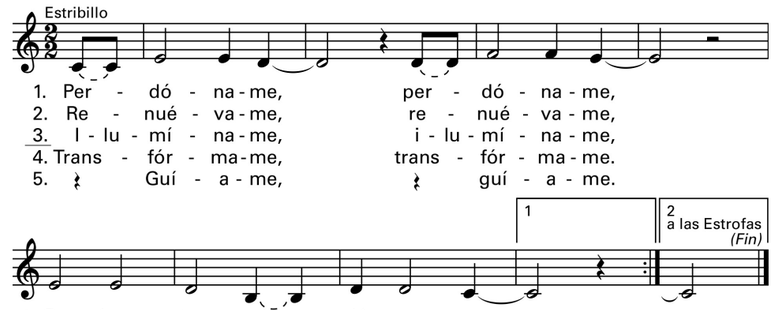

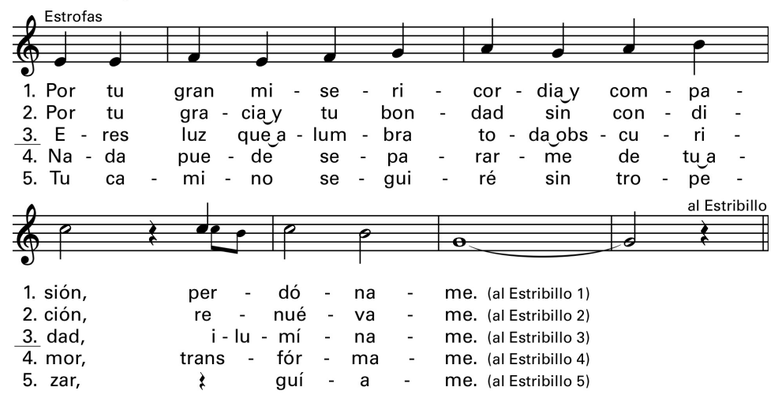

© 2007, Estela García. Obra publicada por OCP. Derechos reservados.

Oración Sobre las Ofrendas

Plegaria Eucaristíca

Sanctus — Misa Melódica — Alejandro Mejía

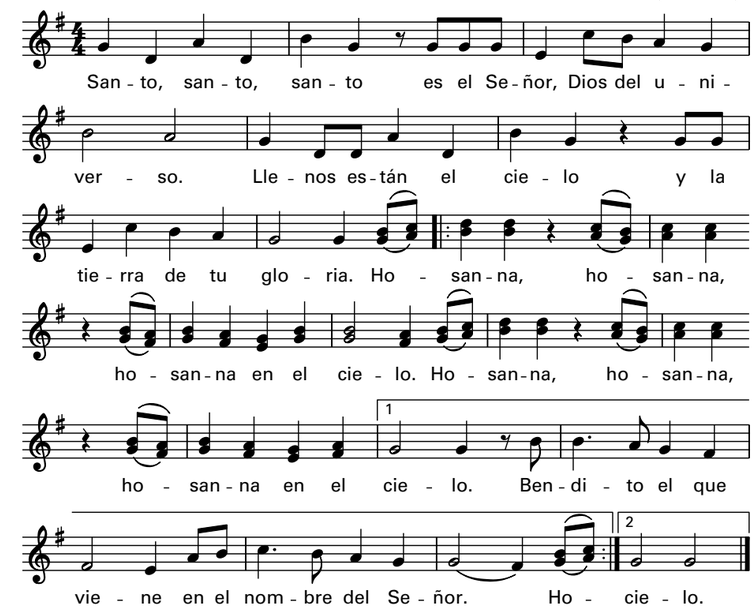

Text © 1975, 1991, Comisión Episcopal de Pastoral Litúrgica de la Conferencia del Episcopado Mexicano. All rights reserved. Sole US agent: US Conference of Catholic Bishops. Used with permission. Music © 1974, Alejandro Mejía and San Pablo Comunicación. All rights reserved. Exclusive agent in US and Canada: OCP.

Éste es el Misterio *de* la fe — Misa Luna — Peter M. Kolar

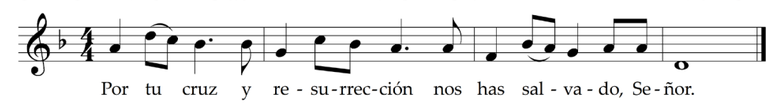

Amen — *Chant*

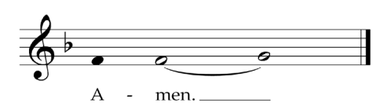

Rito *de* la Comunión

Padrenuestro

La Paz
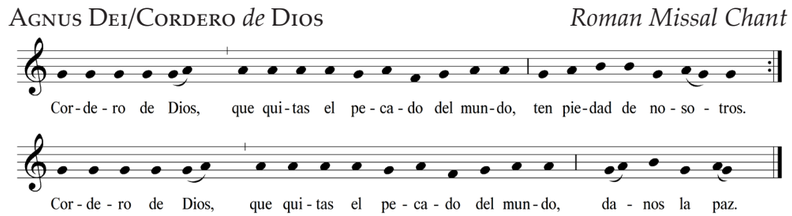
Agnus Dei/Cordero *de* Dios — *Roman Missal Chant*