Rito *de* la Comunión

Padrenuestro

La Paz

Agnus Dei/Cordero *de* Dios — Alejandro Mejía

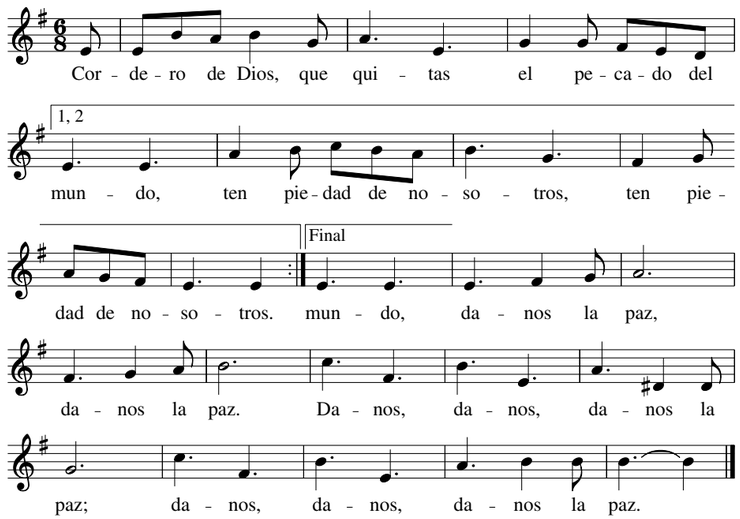

Letra: *Misal Romano* © 1975, 1991, Comisión Episcopal de Pastoral Litúrgica de la Conferencia del Episcopado Mexicano. Derechos reservados. Administradora exclusiva en EE. UU.: US Conference of Catholic Bishops. Con las debidas licencias. Música © 1974, Alejandro Mejía y San Pablo Comunicación. Derechos reservados. Administradora exclusiva en EE. UU. y Canadá: OCP.

Comunión — Señor, Proclamamos la Fe — *Tradicional*

Estribillo

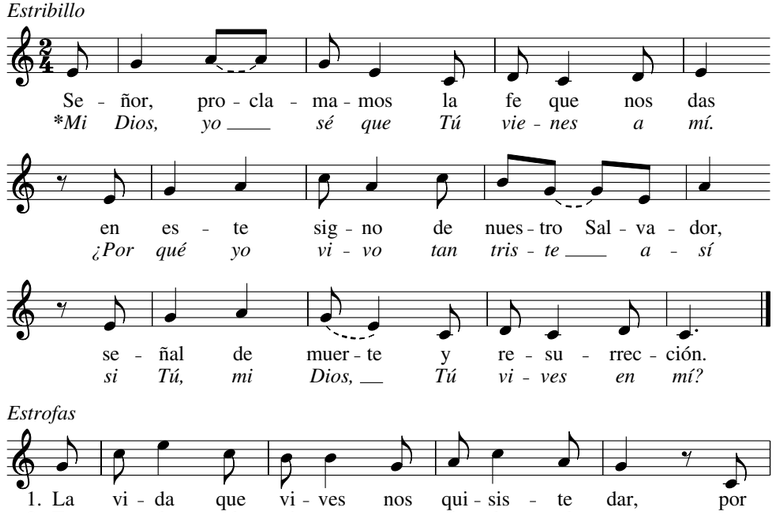

Estrofas

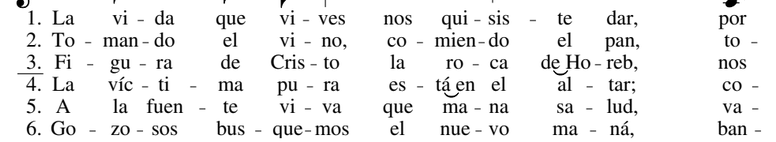

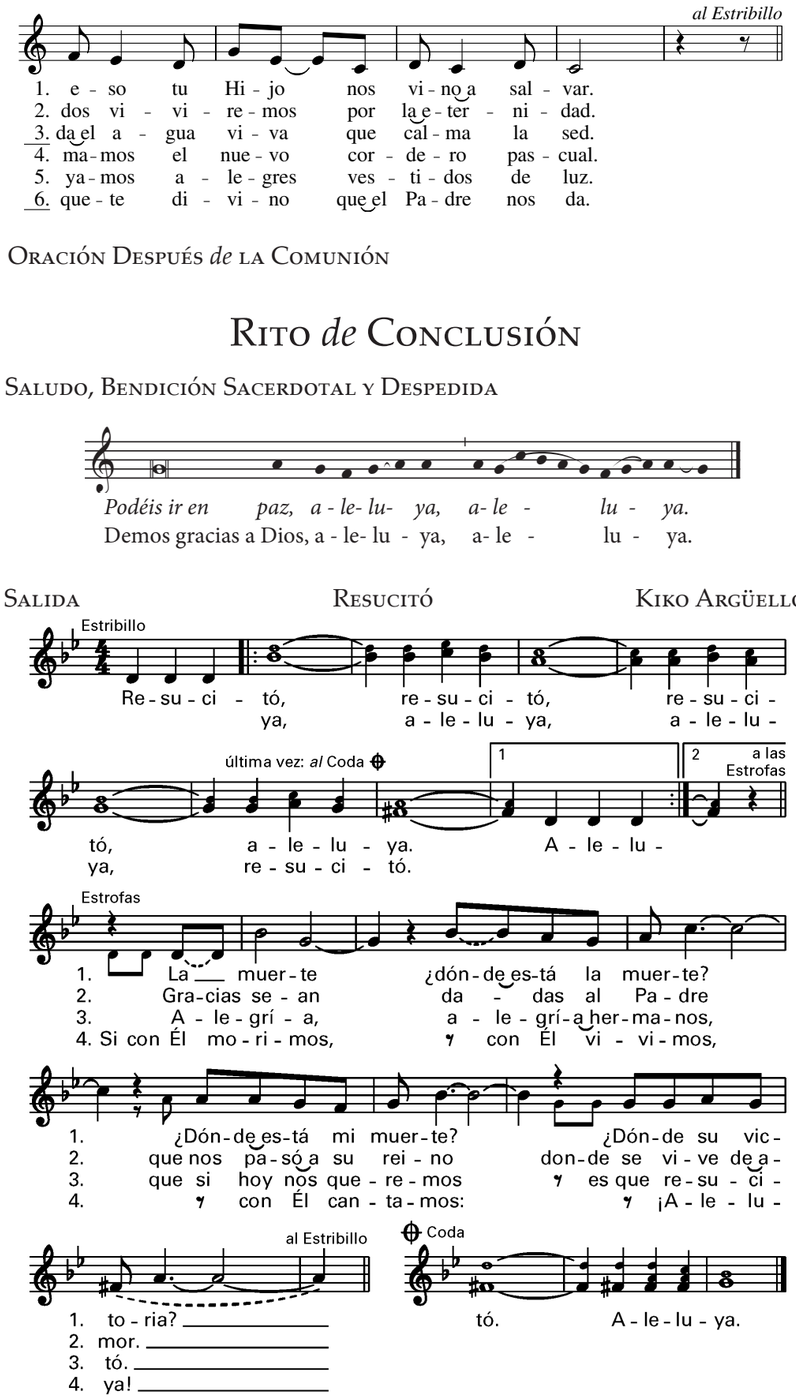

Oración Después *de* la Comunión

Rito *de* Conclusión

Saludo, Bendición Sacerdotal y Despedida

Salida — Resucitó — Kiko Argüello

© 1972, Francisco (Kiko) Gómez Argüello. Obra publicada por OCP. Derechos reservados.

Music reprinted under One License #A-716682 All rights reserved. Used with permission.

Cathedral Basilica *of* Saints Peter and Paul

II Domingo *de* Pascua

Domingo de la Misericordia Divina

28 *de* abril *de* 2019

Ritos Iniciales

Entrada — El Señor Resucitó — *Easter Hymn*

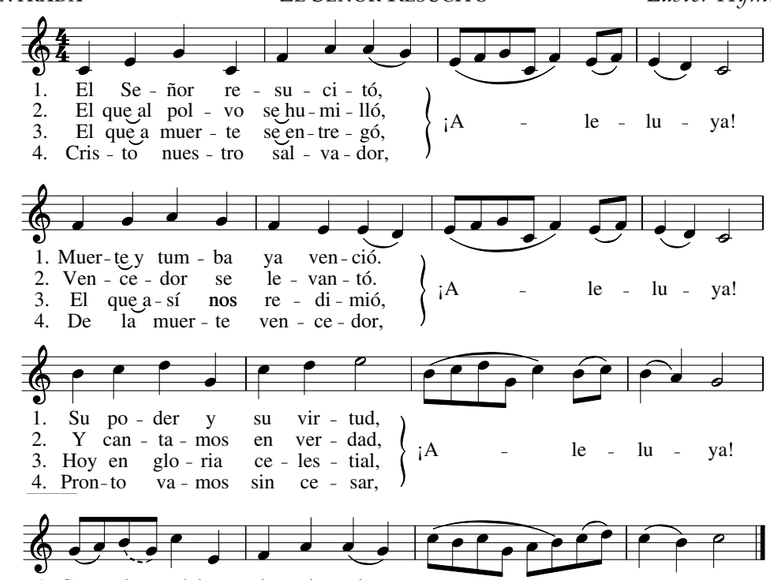

Señal *de* la Cruz y Saludo

Acto Penitencial

Mary Frances Reza

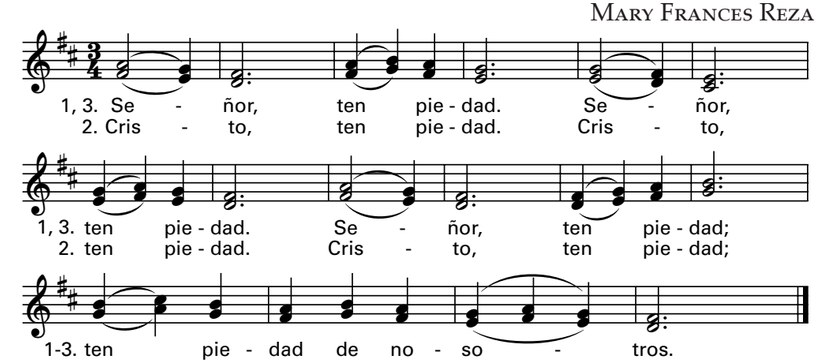

Text © 1975, 1991, Comisión Episcopal de Pastoral Litúrgica de la Conferencia del Episcopado Mexicano. All rights reserved. Sole US agent: US Conference of Catholic Bishops. Used with permission. Music © 1984, Mary Frances Reza. Published by OCP. All rights reserved.

Gloria — Misa Popular

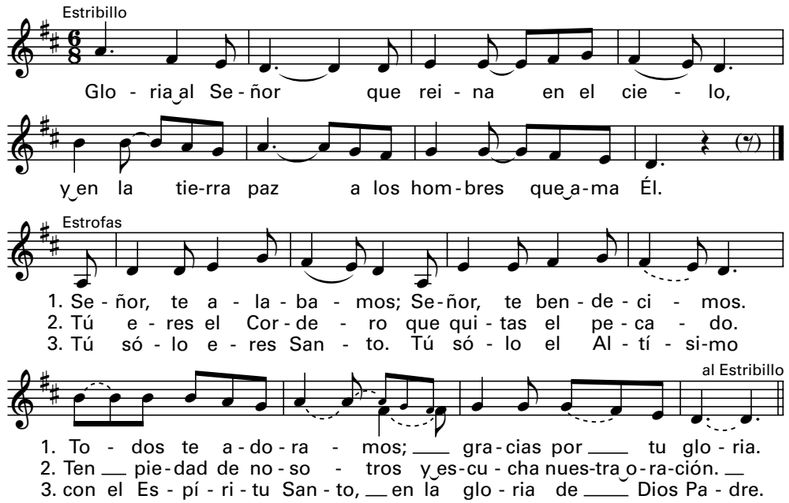

Oración Colecta

Liturgia *de* la Palabra

Unidos en Cristo Página 151

Primera Lectura — Hechos *de* los Apóstoles 5, 12-16

Crecía el número de los creyentes en el Señor.

Salmo Responsorial — Del Salmo 117 — Mary Frances Reza

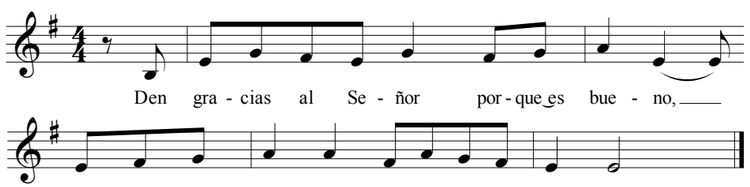

Letra © 1970, Conferencia Episcopal Española. Derechos reservados. Con las debidas licencias.
Música © 2014, 2015, Mary Frances Reza. Obra publicada por OCP. Derechos reservados.

Segunda Lectura — Apocalipsis 1, 9-11. 12-13. 17-19

Estuve muerto y ahora, como ves, estoy vivo para siempre.

Aclamacion antes *del* Evangelio — James Chepponis

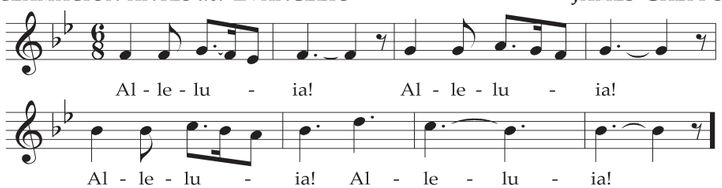

Copyright © 1984, GIA Publications, Inc.

Tú crees, Tomás, porque has visto, dice el Señor;
felices los que creen sin haber visto.

Evangelio — Juan 20, 19-31

Ocho días después, se les apareció Jesús.

Homilía

Profesión *de* Fe (*de* los apóstoles) *Unidos en Cristo Página 13*

Plegaria Universal

Liturgia Eucarística

Preparación *del* Altar y *de* las Ofrendas

Ofertorio — Aleluya, Aleluya — *O Filii et Filiae*

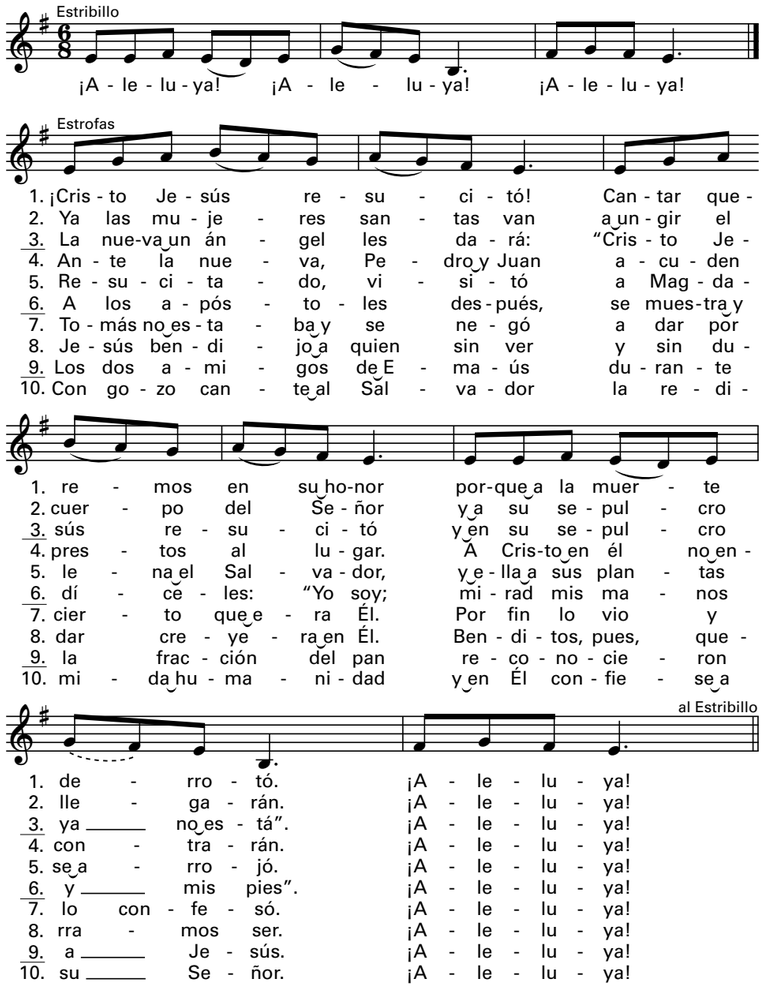

Text: 888 with alleluias; attr. to Jean Tisserand, d. 1494; Spanish tr, anon.
Music: Chant, Mode II; *Airs sur les hymnes sacrez, odes et noëls*, 1623.

Oración sobre las Ofrendas

Plegaria Eucaristíca

Sanctus — Misa Melódica — Alejandro Mejía

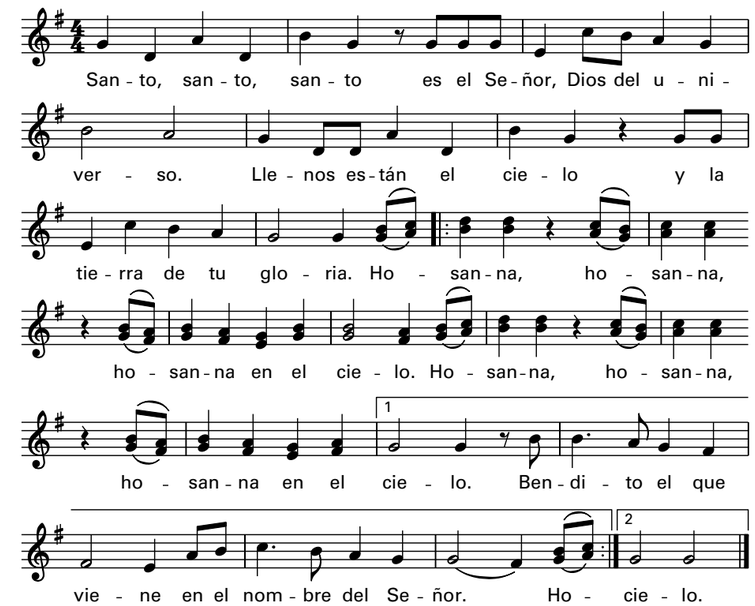

Text © 1975, 1991, Comisión Episcopal de Pastoral Litúrgica de la Conferencia del Episcopado Mexicano. All rights reserved. Sole US agent: US Conference of Catholic Bishops. Used with permission. Music © 1974, Alejandro Mejía and San Pablo Comunicación. All rights reserved. Exclusive agent in US and Canada: OCP.

Éste es el Misterio *de* la fe — Bob Hurd

Misa *del* Pueblo Inmigrante

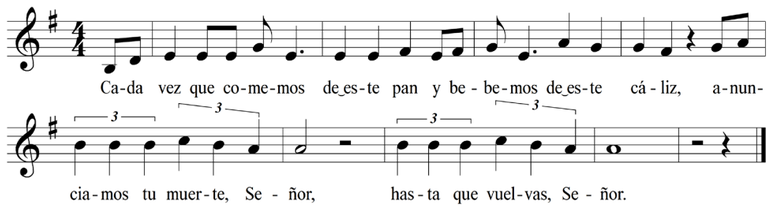

Letra: *Misal Romano, tercera edición* © 2014, US Conference of Catholc Bishops - Conferencia Episcopal Mexicana. Derechos reservados. Con las debidas licencias.
Música: *Misa del Pueblo Inmigrante*, © 1994, 2009, Bob Hurd. Obra publicada por OCP. Derechos reservados.

Amén — Misa Melódica — Alejandro Mejía

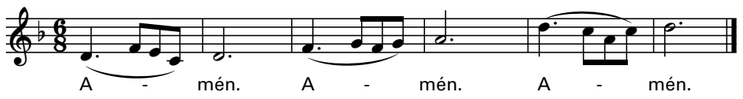

Music © 1974, Alejandro Mejía and San Pablo Comunicación. All rights reserved.
Exclusive agent in US and Canada: OCP.