Éste es el Misterio *de* la fe — Bob Hurd

Misa del Pueblo Inmigrante

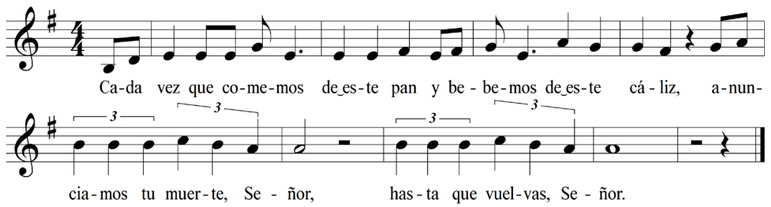

Letra: *Misal Romano, tercera edición* © 2014, US Conference of Catholic Bishops - Conferencia Episcopal Mexicana. Derechos reservados. Con las debidas licencias.
Música: *Misa del Pueblo Inmigrante*, © 1994, 2009, Bob Hurd. Obra publicada por OCP. Derechos reservados.

Amén — Misa Melódica — Alejandro Mejía

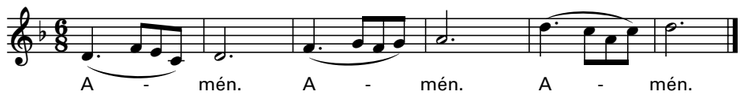

Music © 1974, Alejandro Mejía and San Pablo Comunicación. All rights reserved.
Exclusive agent in US and Canada: OCP.

Comunión

Padrenuestro

La Paz

Agnus Dei/Cordero *de* Dios — Alejandro Mejía

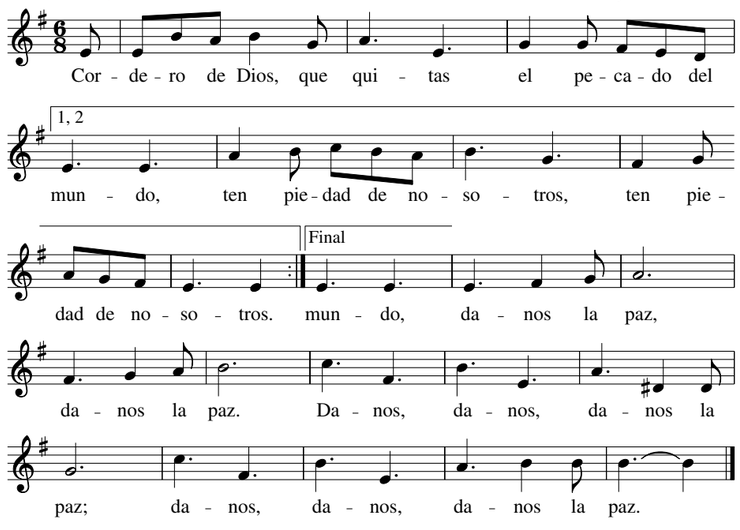

Comunión — Jesús Resucitó — Cesáreo Gabaráin

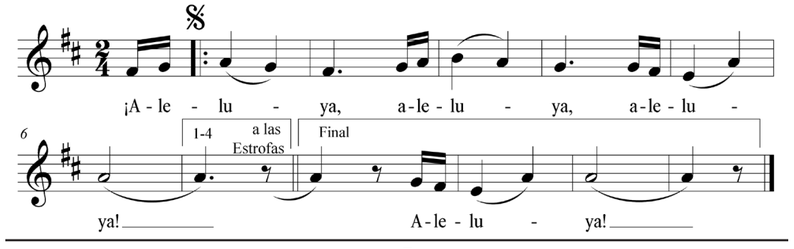

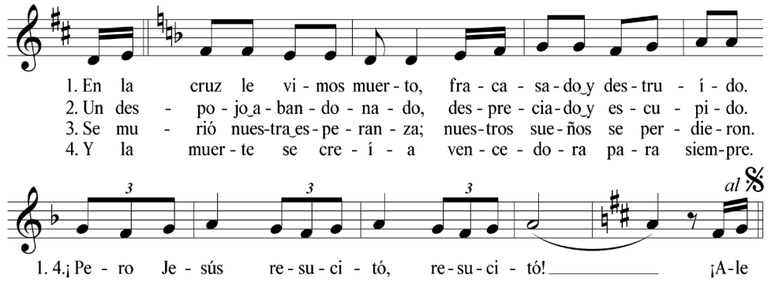

Oración Después *de* la Comunión

Rito *de* Conclusión

Saludo, Bendición Sacerdotal y Despedida

Recessional — Alabaré — Manuel Alonso y José Pagán

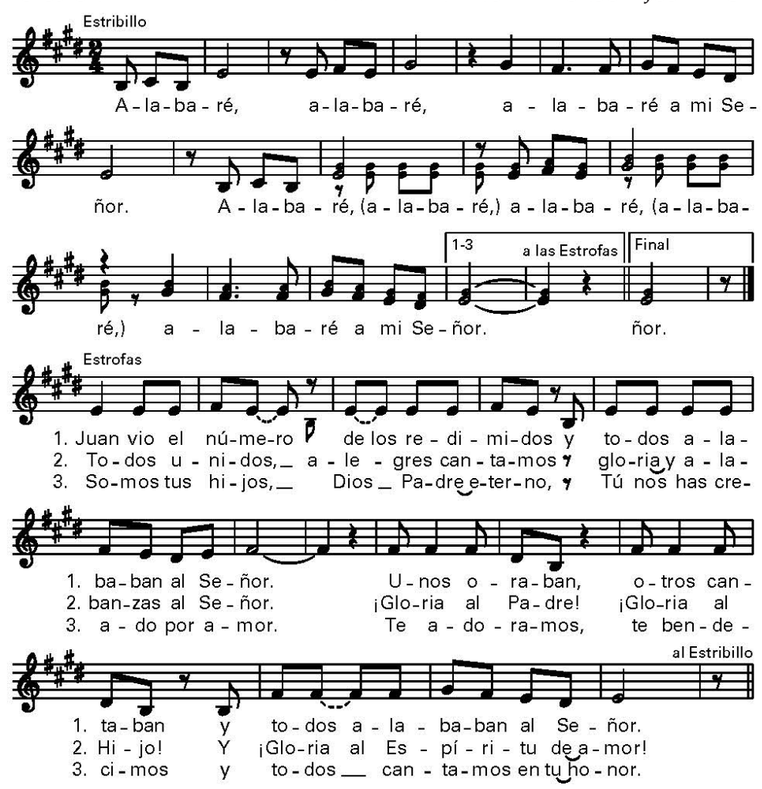

Letra: Basada en Apocalipsis 7, 4. 9–12.
Letra y música © 1979, Manuel José Alonso y José Pagán. Obra publicada por OCP. Derechos reservados.

Music reprinted under One License #A-716682 All rights reserved. Used with permission.

Cathedral Basilica *of* Saints Peter and Paul

Domingo *de* Pascua *de* la Resurrección *del* Señor
21 *de* abril *de* 2019

Ritos Iniciales

Entrada — Aleluya, El Señor Resucitó — Carlos Rosas

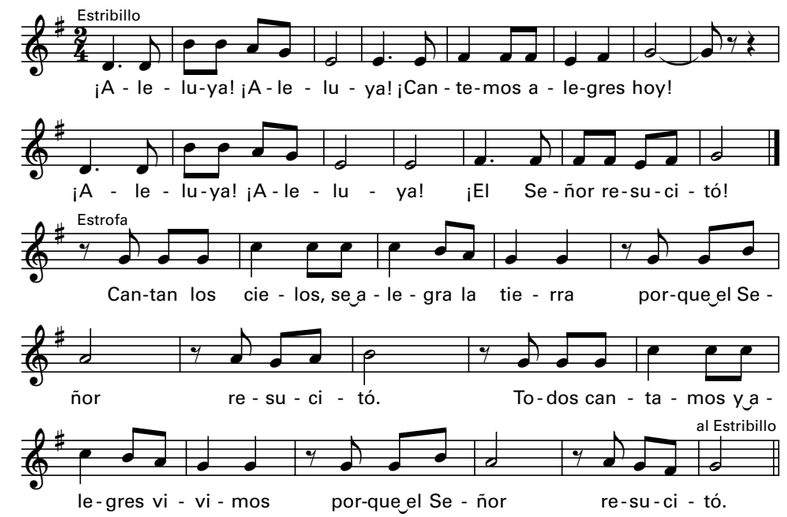

Señal *de* la Cruz y Saludo

Acto Penitencial

Mary Frances Reza

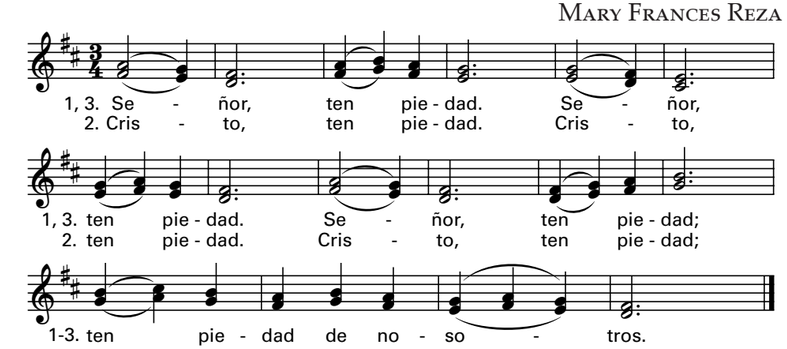

Gloria — Misa Popular

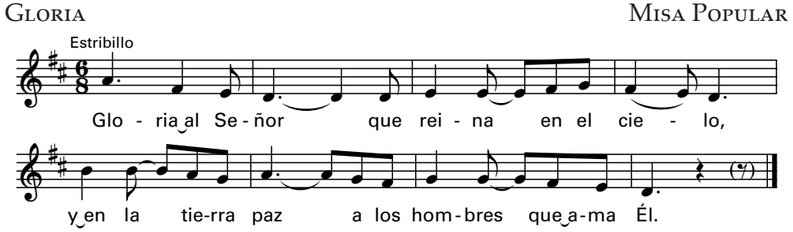

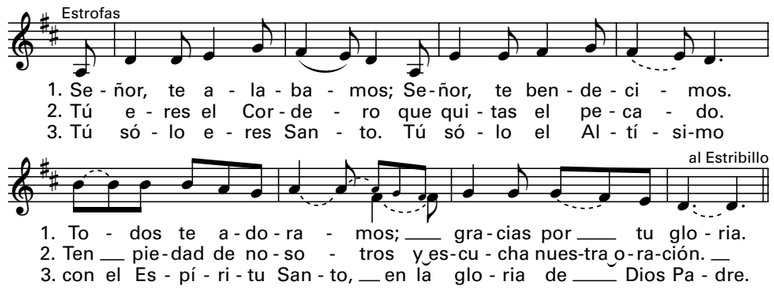

Oración Colecta

Liturgia *de* la Palabra

Unidos en Cristo, Página 145

Prima Lectura — Hechos *de* los Apóstoles 10, 34. 37-43

Hemos comido y bebido con Cristo resucitado.

Salmo Responsorial — Salmo 117 — Mary Frances Reza

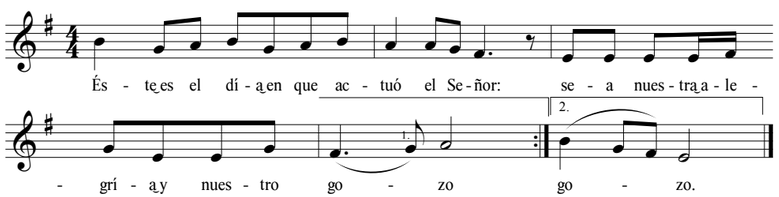

Letra © 1970, Conferencia Episcopal Española. Derechos reservados. Con las debias licencias.
Música © 2014, Mary Frances Reza. Obra publicada por OCP. Derechos reservados.

Segunda Lectura — Colosenses 3, 1-4

Busquen los bienes del cielo, donde está Cristo

Secuencia — Lourdes C. Montgomery

1. Ofrezcan los cristianos ofrendas de a labanza
   a gloria de la Victima propicia de la Pascua.
2. Cordero sin pecado que a las ovejas salva,
   a Dios y a los culpables unió con nueva alianza. ***Al Estribillo***

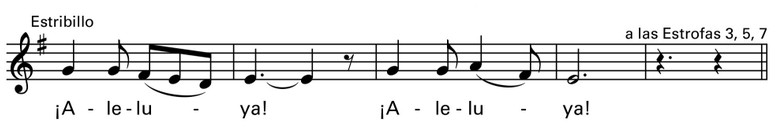

3. Lucharon vida y muerte en singular batalla
   y, muerto el que es Vida, triunfante se levanta.
4. "¿Qué has visto de camino, María, en la mañana?"
   "A mi Señor glorioso, la tumba abandonada". ***Al Estribillo***
5. "Los ángeles testigos, sudarios y mortaja.
   ¡Resucitó de veras mi amor y mi esperanza!
6. Venid a Galilea, allí el Senor aguarda;
   allí veréis los suyos la gloria de la Pascua". ***Al Estribillo***
7. Primicia de los muertos, sabemos por tu gracia
   que estás resucitado; la muerte en ti no manda.
8. Rey vencedor, apiádate de la miseria humana
   y da a tus fieles parte en tu victoria santa. ***Al Estribillo Final***

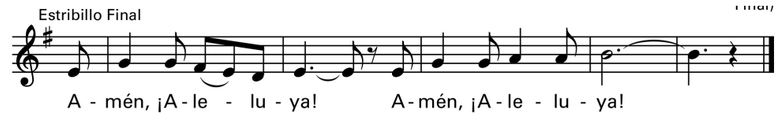

Text: *Leccionario I* © 1976, Comisión Episcopal de Pastoral Litúrgica
de la Conferencia del Episcopado Mexicano. All rights reserved.
Sole US agent: US Conference of Catholic Bishops. Used with permission.
Music © 2002, Lourdes C. Montgomery. Published by OCP. All rights reserved.

Aclamacion antes *del* Evangelio — James Chepponis

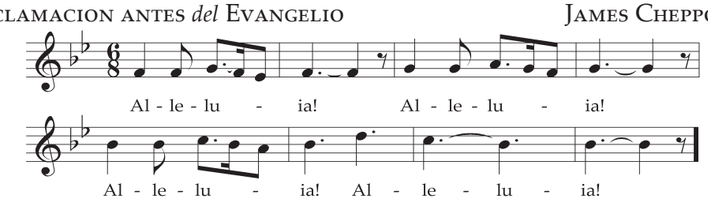

Copyright © 1984, GIA Publications, Inc.

Ha sido inmolada nuestra víctima pascual: Cristo.
Celebremos, pues, la Pascua.

Evangelio — Juan 20, 1-9

El debía resucitar de entre los muertos.

Homilía

Renovación *de* las Promesas Bautismales — *Unidos en Cristo Página 143*

Agua *de* Vida — Jaime Cortez

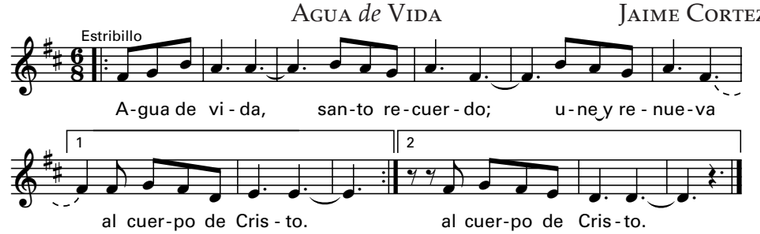

© 1994, Jaime Cortez. Obra publicada por OCP. Derechos reservados.

Plegaria Universal

Liturgia Eucarística

Preparación *del* Altar y *de* las Ofrendas

Ofertorio — Racimo y Trigal — Carmelo Erdozáin

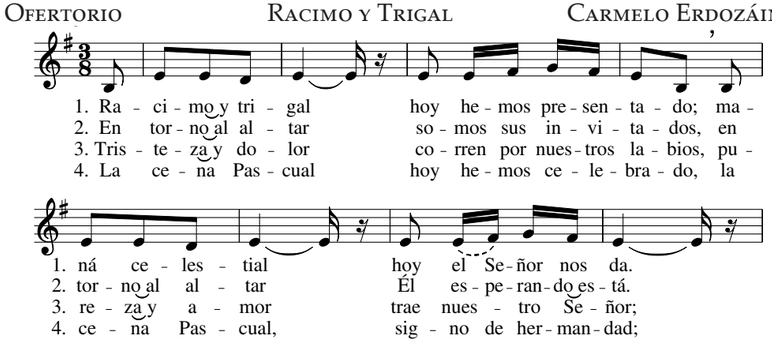

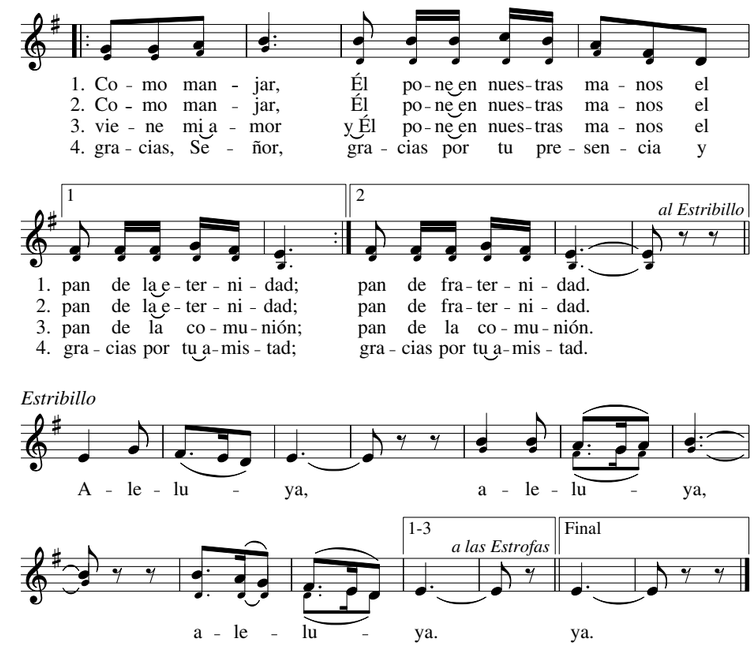

Oración sobre las Ofrendas

Plegaria Eucaristíca

Sanctus — Misa Melódica — Alejandro Mejía

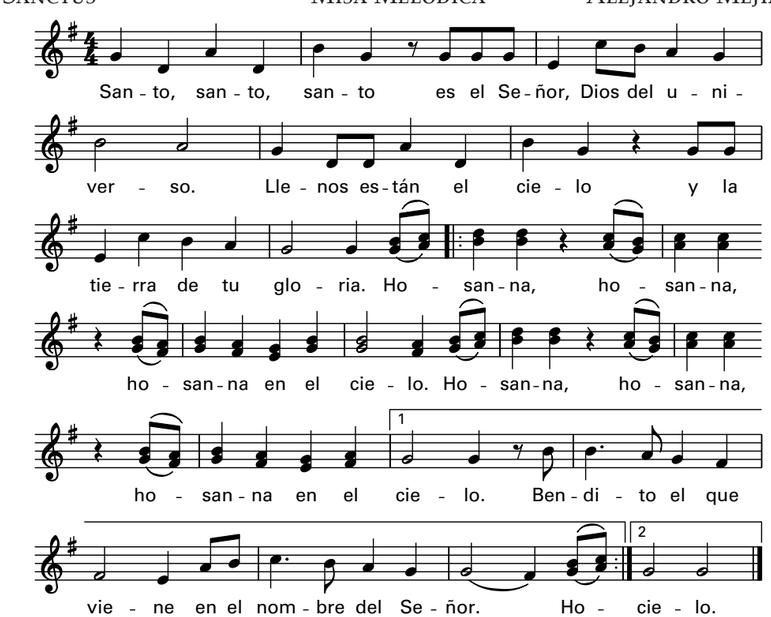

Text © 1975, 1991, Comisión Episcopal de Pastoral Litúrgica de la Conferencia del Episcopado Mexicano. All rights reserved. Sole US agent: US Conference of Catholic Bishops. Used with permission. Music © 1974, Alejandro Mejía and San Pablo Comunicación. All rights reserved. Exclusive agent in US and Canada: OCP.