Rito *de* la Comunión

Padrenuestro

La Paz

Agnus Dei/Cordero *de* Dios — Misa Luna — Peter M. Kolar

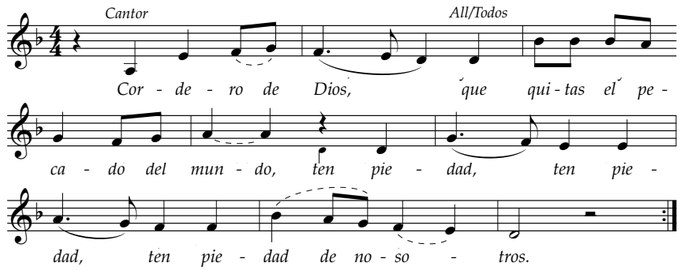

LAST TIME/ÚLTIMA VEZ

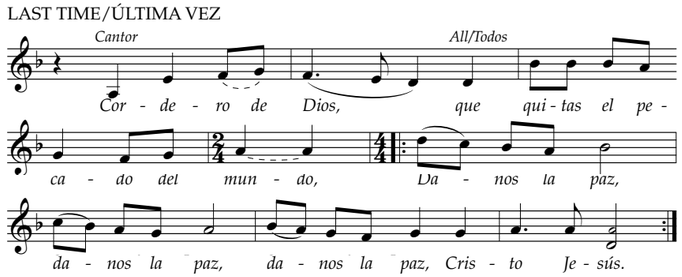

Peter M. Kolar
Music © 1998, WLP

Comunión — Tú Sacias Todo Corazón — Robert Kreutz

Refrain / Estribillo

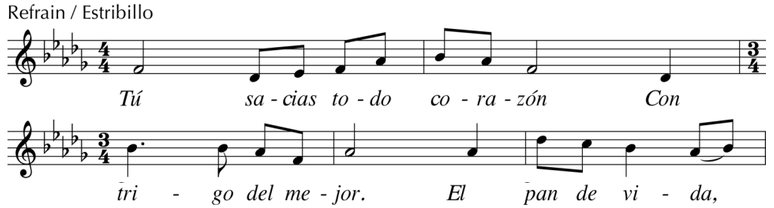

Verses / Estrofas

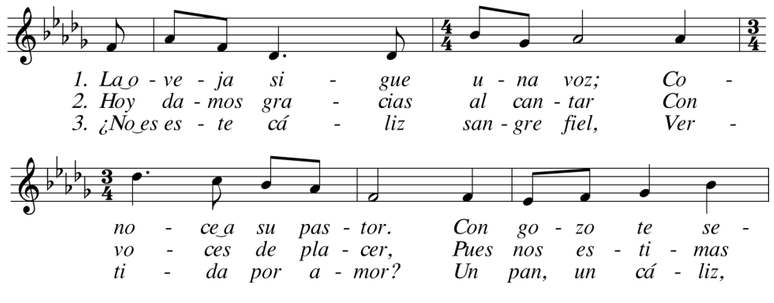

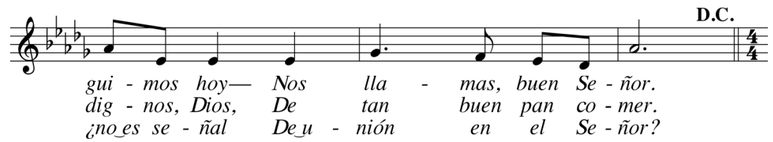

4. Tu gran misterio, mi Señor,
¿Quién puede explicar?
¡Ningún sepulcro te encerró,
Y vas en mía morar!

5. Sin interés te entregas tú,
Ejemplo de hermandad.
Sirvamos todos con virtud
En paz y caridad.

Text: Omer Westendorf, 1916–1997, © 1977, Archdiocese of Philadelphia. Published by International Liturgy Publications;
tr. by Georgina Pando-Connolly, b.1946, © 2012, GIA Publications, Inc.
Tune: BICENTENNIAL, CM with refrain; Robert E. Kreutz, 1922–1996, © 1977, Archdiocese of Philadelphia. Published by International Liturgy Publications

Oración Después *de* la Comunión

Rito *de* Conclusión

Saludo, Bendición Sacerdotal y Despedida

Salida — El Señor Es Mi Fuerza — Juan A. Espinosa

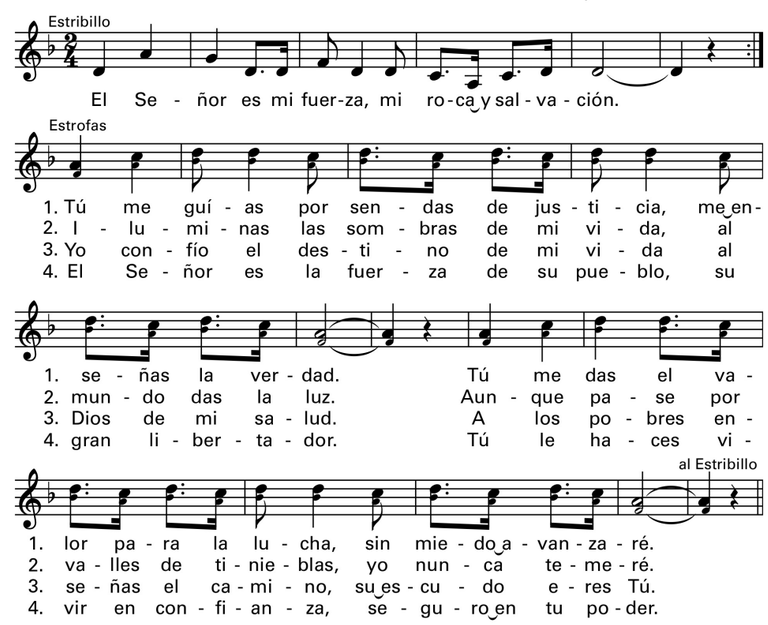

Text: Based on Psalm 18 (17). Text and music © 1969, Juan A. Espinosa. Published by OCP. All rights reserved.

Music reprinted under One License #A-716682 All rights reserved. Used with permission.

Cathedral Basilica *of* Saints Peter and Paul

VI Domingo Ordinario

11 *de* febrero *de* 2018

Ritos Iniciales

Entrada — Unidos en Caridad — Cesáreo Gabaráin

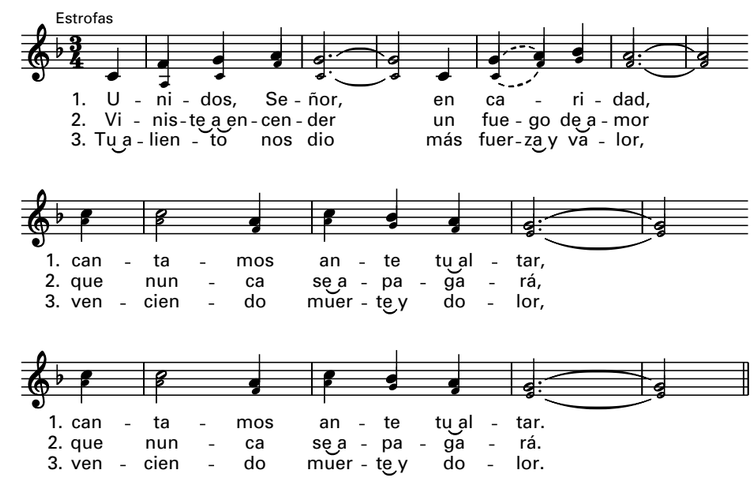

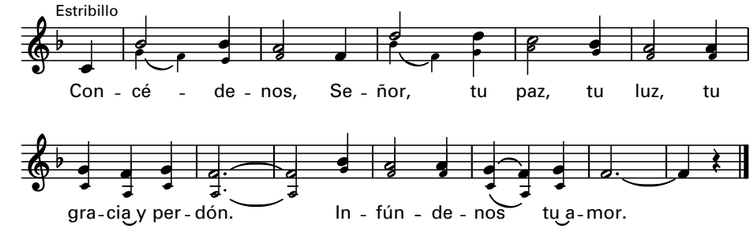

© 1973, Cesáreo Gabaráin. Obra publicada por OCP Publications. Derechos reservados.

Señal *de* la Cruz y Saludo

Acto Penitencial — *Unidos en Cristo Página 5*

Kyrie — Misa Una Santa Fe — Ronald F. Krisman

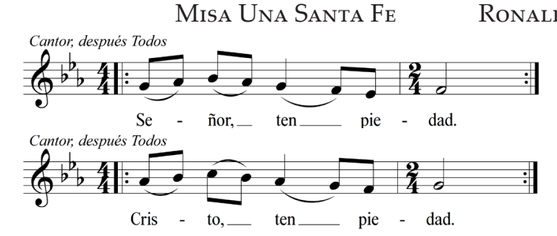

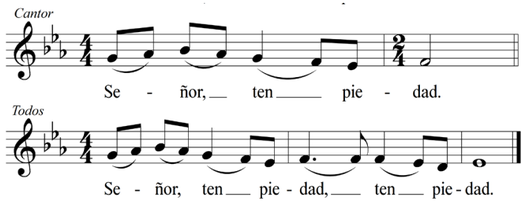

Music: *Misa Una Santa Fe / One Holy Faith Mass*, Ronald F. Krisman © 2010, GIA Publications, Inc.

Gloria — Misa Popular — *Tradicional*

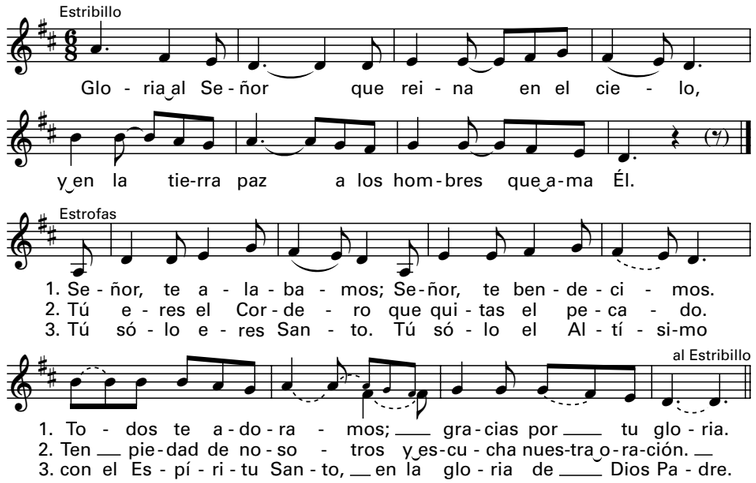

Oración Colecta

Liturgia *de* la Palabra

Unidos en Cristo Página 129

Primera Lectura — Levítico 13, 1-2. 44-46

El leproso vivirá solo, fuera del campamento.

Salmo Responsorial — Salmo 31 — Jaime Cortez

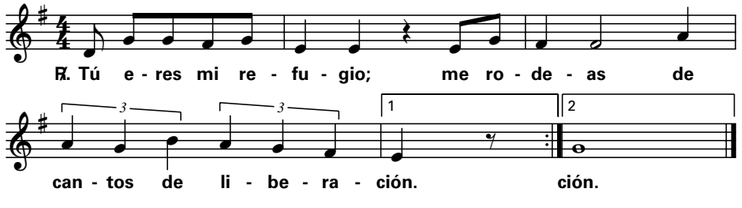

Letra © 1970, Comisión Episcopal Española de Liturgia. Derechos reservados. Con las debidas licencias.
Música © 1999, Jaime Cortez. Obra publicada por OCP. Derechos reservados.

Segunda Lectura — 1 Corintios 10, 31--11, 1

Sean imitadores míos como yo lo soy de Cristo.

Aclamacion antes *del* Evangelio — Marty Haugen

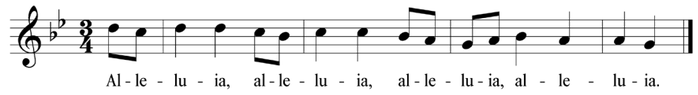

Un gran profeta ha aparecido entre nosotros,
y Dios ha visitado a su pueblo.

Evangelio — Marcos 1, 40-45

Se le quitó la lepra y quedó limpio.

Homilía

Profesión *de* Fe — *Unidos en Cristo Página 12*

Plegaria Universal

Liturgia Eucarística

Preparación *del* Altar y *de* las Ofrendas

Ofertorio — Tanto Amó Dios al Mundo — Alberto Taulé

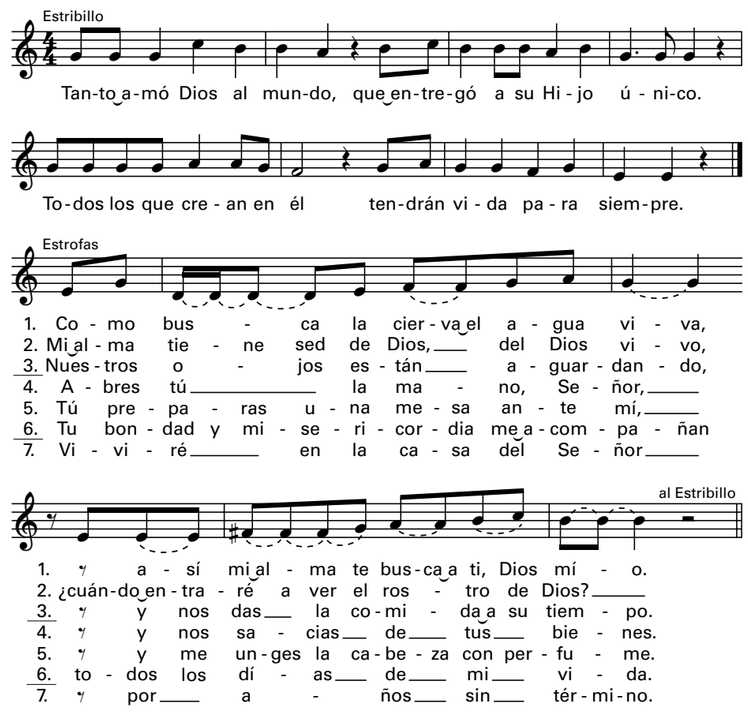

Letra: De Juan 3, 16 y de los Salmos 41, 2–3; 103, 27–28; 22, 5–6. Letra y música © 2006, Alberto Taulé Viñas.
Obra publicada por OCP. Derechos reservados.

Oración sobre las Ofrendas

Plegaria Eucaristíca

Sanctus — Misa Luna — Peter M. Kolar

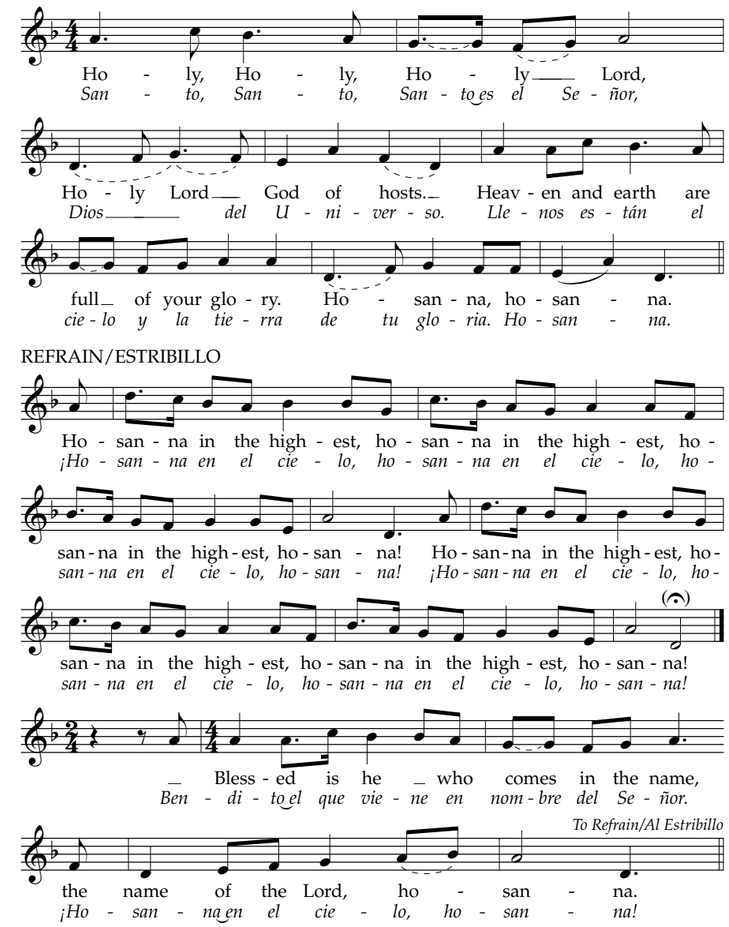

Text (Eng.) © 2010, ICEL
Text (Sp.) © 1978, Comisión Episcopal de Liturgia
Peter M. Kolar
Music © 1998, 2010, WLP

Éste es el Misterio *de* la fe — Misa Luna — Peter M. Kolar

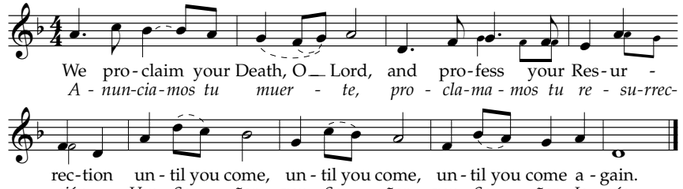
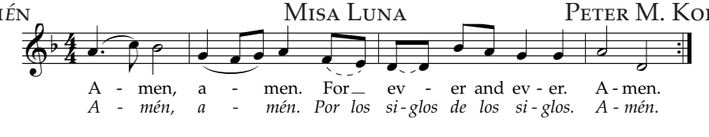
Amén — Misa Luna — Peter M. Kolar